

7章 情報

情報メニュー 一覧

相場表やチャートなどを表示します。

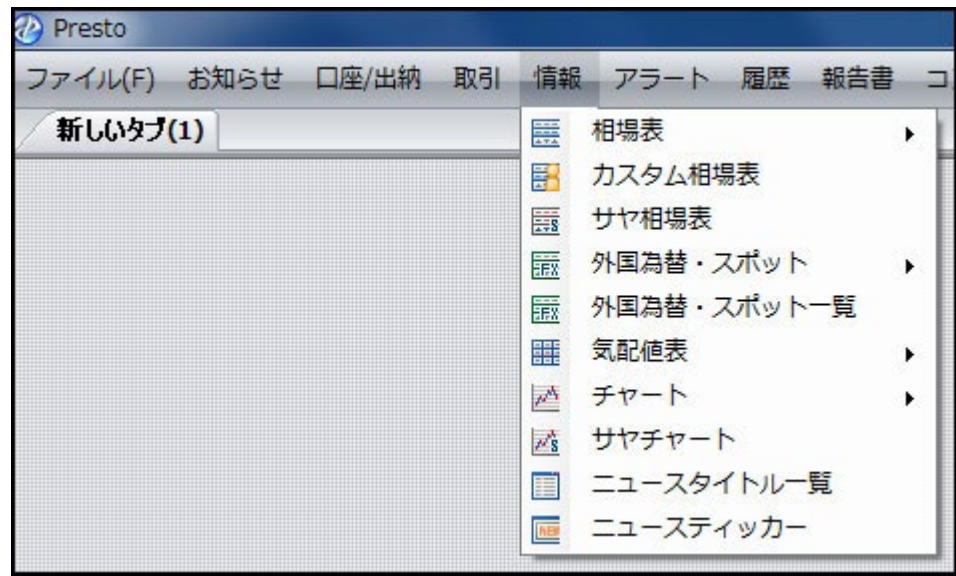

項目	内容
相場表	相場表をリアルタイムで表示します。
カスタム相場表	銘柄・限月毎に現在値・前日比の一覧をリアルタイムで表示します。
サヤ相場表	サヤ相場表をリアルタイムで表示します。
外国為替・スポット	為替やスポットレートをリアルタイムで表示します。
外国為替・スポット一覧	為替やスポットレートの一覧をリアルタイムで表示します。
気配値表	ザラバ取引銘柄の気配値をリアルタイムで表示します。
相場表・気配値からの仕切注文・注文変更・注文取消について	相場表・気配値表から仕切注文や注文変更・取消を行えます。
チャート	チャートをリアルタイムで表示します。
サヤチャート	2商品間のサヤチャートを表示します。
ニュースタイトル一覧	ニュースを表示します。
ニュースティッカー	最新ニュースをお知らせします。

相場表

相場表をリアルタイムで表示します。

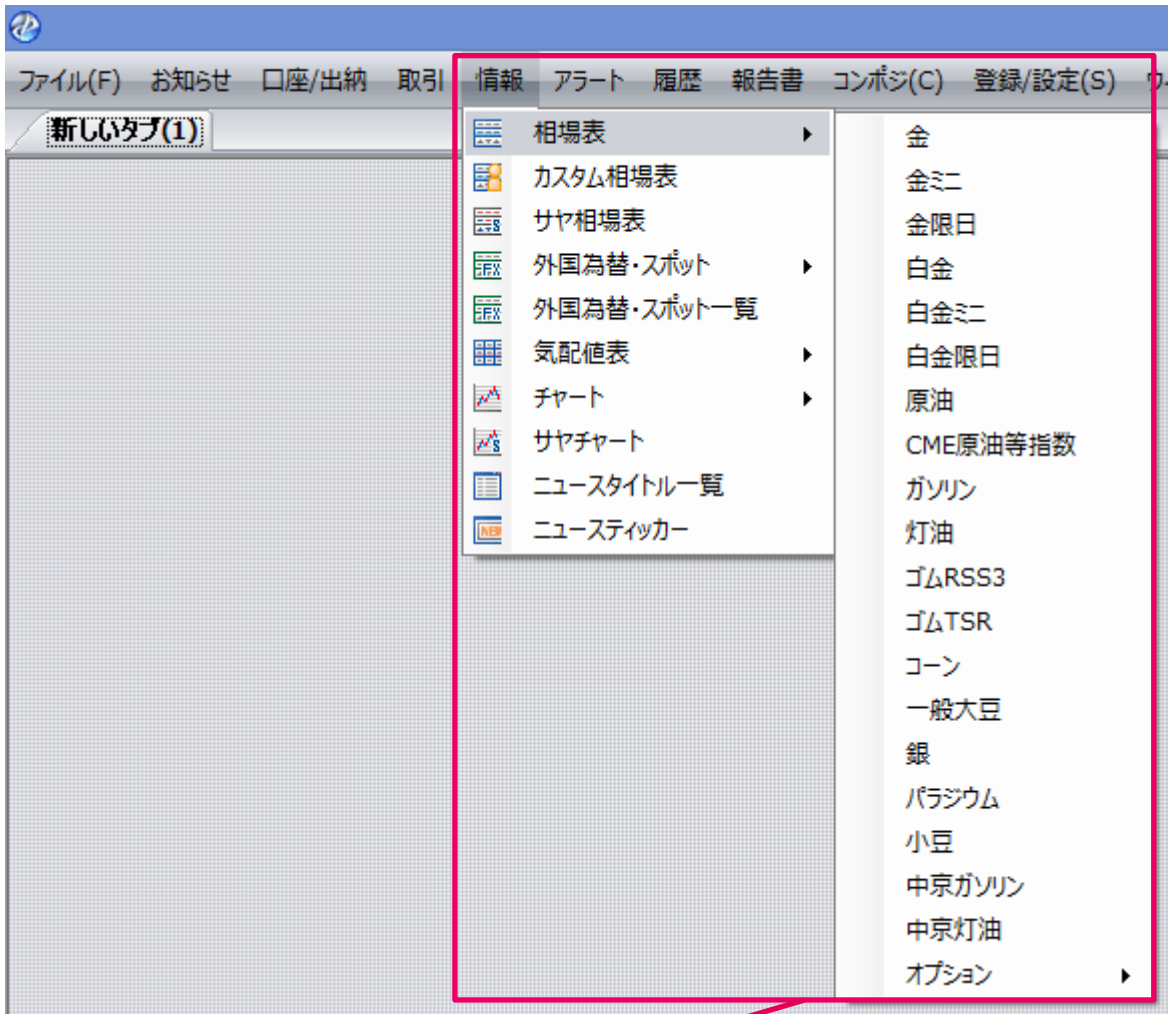

1.メインメニュー「情報」-「相場表」-表示銘柄名をクリック

金									
2021年09月24日 00:43:29(23日) 最新									
限 月	前日引	始 値	高 値	安 値	現在値	前日比	C	B	出来高
2022/08	6,258	6,254	6,262	6,234	6,258	0			4,790
2022/06	6,261	6,257	6,265	6,236	6,261	0			236
2022/04	6,259	6,261	6,264	6,244	6,264	+5			34
2022/02	6,255	6,253	6,263	6,237	6,263	+8			14
2021/12	6,255	6,253	6,253	6,241	6,241	-14			9
2021/10	6,227	6,238	6,238	6,238	6,238	+11			1

「相場表」が表示されます。

■相場表内の右クリックに関して

Presto 15型基本モデル

ファイル() 履歴 報告書 コンボジ(C) 登録/設定(S) ウィンドウ(W) ヘルプ(H)

1. 相場表内を右クリック

金 2023年01月18日 最新

限 月	前日引	始 値	高 値	安 値	現在値	前日比	C	B	出来高
2023/12	7,887	7,888	8,002	7,847	7,963	+76			37,459
2023/10	7,890	7,890	8,003	7,850	7,961	+71			5,604
2023/08	7,887	7,887	8,002	7,847	7,963	+76			531
2023/06	7,910	7,896	8,008	7,860	7,967	+57			179
2023/04	7,900	7,902	8,017	7,860	7,979	+79			
2023/02	7,896	7,900	8,015	7,857	7,964	+68			

メニューが表示されます。

※メニューの項目数は、クリックする箇所によって異なります。

- 気配値表
- チャート(ティック)
- チャート(分足)
- チャート(日足)
- チャート(日足 先限連続)
- チャート(日足 中心連続)
- 注文一覧
- 建玉一覧
- 設定

項目	内容
新規注文、Dip、Duo、DayAttack	新規注文ウィンドウを表示させます。 また、クリックした内容によって、新規注文ウィンドウを開いた時のタブが選択されます。
仕切注文	クリックした箇所の銘柄・限月が選択された状態で、仕切注文ウィンドウが表示されます。 (該当する建玉がない場合、仕切注文ウィンドウは表示されません。)
注文変更	クリックした箇所の銘柄・限月が選択された状態で、注文の変更・取消ウィンドウが表示されます。
注文取消	(該当する注文がない場合、注文変更・取消ウィンドウは、リストが空の状態が表示されます。)
気配値表	相場表と同一銘柄の気配値表を表示します。
チャート ティック・分足・日足・ 日足 先限連続 日足 中心連続	相場表と同一銘柄の各チャートを表示します。
注文一覧	注文一覧や建玉一覧のウィンドウを表示させます。
建玉一覧	それぞれ、相場表の銘柄に関わらず全銘柄がリストに表示されます。
設定	相場表の設定を行います。

■相場表のショートカット新規注文機能

相場表からワンクリックで、新規注文ウィンドウを表示する事ができます。

限 月	前日引	始 値	高 値	安 値	現在値	前日比	C	B	出来高
2022/08	6,258	6,254	6,262	6,234	6,259	+1			4,801
2022/06	6,261	6,257	6,265	6,236	6,261				
2022/04	6,259	6,261	6,264	6,244	6,264				
2022/02	6,255	6,253	6,263	6,237	6,263	+8			14
2021/12	6,255	6,253	6,253	6,241	6,241				
2021/10	6,227	6,238	6,238	6,238	6,238				

1.相場表内をクリック

マウスカーソルを合わせると色が変わります。
※設定により、変化しない場合があります。

「相場表」から「新規注文」への入力

相場表をクリックした箇所の「銘柄」・「限月」が新規注文に反映します。
また、執行条件の初期設定が値段指定をする執行条件を選択している場合、同執行条件が選択され、クリック箇所の値段が指値欄に入力されます。
また、値段指定のない執行条件を初期設定にしている場合、指値欄は入力されません。

執行条件の初期設定を変更する場合、クリック

新規注文

銘柄 金 限月 22/08 確認あり

新規 Dip Duo Double 板特殊 DayAttack

新規注文

売買 ☐ 売 ☒ 買 執行条件 指値

枚数 1 指値 6259 現在値

指定場節 ザラバ 有効期限 21/09/24

クリア 連続注文 バスケットへ 発注

[※執行条件の解説はこちら](#)

限月をクリックした場合

限 月	前日引	始 値	高 値	安 値	現在値	前日比	C	B	出来高
2022/08	6,258	6,254	6,262	6,234	6,261	+3			4,836
2022/06	6,261	6,257	6,265	6,236	6,261	0			236
2022/04	6,259	6,261	6,264	6,244	6,264	+5			34
2022/02	6,255	6,253	6,263	6,237	6,263	+8			14
2021/12	6,255	6,253	6,253	6,241	6,241	-14			9
2021/10	6,227	6,238	6,238	6,238	6,238	+11			1

1.相場表内の限月をクリック

新規注文

銘柄 金 限月 22/06 確認あり

新規 Dip Duo Double 板特殊 DayAttack

新規注文

売買 ☐ 売 ☒ 買 執行条件 成行

枚数 1 指値 --- 現在値

指定場節 ザラバ 有効期限 21/09/24

クリア 連続注文 バスケットへ 発注

[※執行条件の解説はこちら](#)

新規注文ウィンドウにて、クリックした箇所に対応する「銘柄」・「限月」で、「執行条件」に「成行」が入力されます。

「当限」について

弊社では、新規注文の当限注文を制限させて頂いておりますので、相場表内の「当限」箇所をクリックしても、当限注文は発注できませんのでご了承ください。

「銘柄設定」について

注文可能な銘柄をお客様にて設定することができます。

本項目にて、注文可能な銘柄に設定されていない場合、相場表内をクリックしても新規注文ウィンドウは表示されません。

■相場表の銘柄切替

銘柄切替ボタン

金										
限	月	前日引	始 値	高 値	安 値	現在値	前日比	C	B	出来高
2022/08		6,258	6,254	6,262	6,234	6,258	0			4,790
2022/06		6,261	6,257	6,265	6,236	6,261	0			236
2022/04		6,259	6,261	6,264	6,244	6,264	+5			34
2022/02		6,255	6,253	6,263	6,237	6,263	+8			14
2021/12		6,255	6,253	6,253	6,241	6,241	-14			9
2021/10		6,227	6,238	6,238	6,238	6,238	+11			1

「銘柄」切替ボタン

銘柄一覧より切替

金										
限	月	前日引	始 値	高 値	安 値	現在値	前日比	C	B	出来高
2022/08		6,258	6,254	6,262	6,234	6,258	0			4,790
2022/06		6,261	6,257	6,265	6,236	6,261	0			236
2022/04		6,259	6,261	6,264	6,244	6,264	+5			34
2022/02		6,255	6,253	6,263	6,237	6,263	+8			14
2021/12		6,255	6,253	6,253	6,241	6,241	-14			9
2021/10		6,227	6,238	6,238	6,238	6,238	+11			1

銘柄名をクリックした場合、銘柄一覧が表示され、任意の銘柄の相場表に切替が可能です。

■過去相場表の切替

日付切替ボタン

限 月	前日引	始 値	高 値	安 値	現在値	前日比	C	B	出来高
2022/08	6,258	6,254	6,262	6,234	6,258	0			4,790
2022/06	6,261	6,257	6,265	6,236	6,261	0			236
2022/04	6,259	6,261	6,264	6,244	6,264	+5			34
2022/02	6,255	6,253	6,263	6,237	6,263	+8			14
2021/12	6,255	6,253	6,253	6,241	6,241	-14			9
2021/10	6,227	6,238	6,238	6,238	6,238	+11			1

日付切替ボタン

カレンダーより日付切替

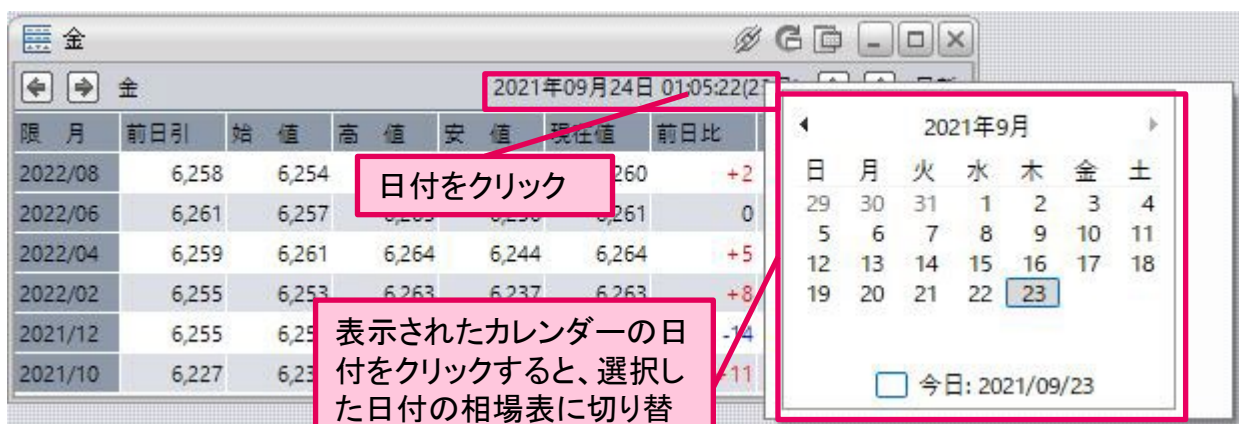

限 月	前日引	始 値	高 値	安 値	現在値	前日比
2022/08	6,258	6,254	6,262	6,234	6,258	+2
2022/06	6,261	6,257	6,265	6,236	6,261	0
2022/04	6,259	6,261	6,264	6,244	6,264	+5
2022/02	6,255	6,253	6,263	6,237	6,263	+8
2021/12	6,255	6,253	6,253	6,241	6,241	-14
2021/10	6,227	6,238	6,238	6,238	6,238	+11

日付をクリック

表示されたカレンダーの日付をクリックすると、選択した日付の相場表に切り替わります。

■相場表の右クリックメニュー

限 月	前日引	始 値	高 値	安 値	現在値	前日比	C	B	出来高
2022/08	6,258	6,254	6,262	6,234	6,258	0			4
2022/06	6,261	6,257	6,265	6,236	6,261	0			
2022/04	6,259	6,261	6,264	6,244	6,264	+5			
2022/02	6,255	6,253	6,263	6,237	6,263	+8			
2021/12	6,255	6,253	6,253	6,241	6,241	-14			
2021/10	6,227	6,238	6,238	6,238	6,238	+11			

右クリックメニュー

(右クリック箇所によっては、若干メニュー内容が異なります。)

新規注文

Dip

Duo

DayAttack

仕切注文

注文変更

注文取消

気配値表

チャート(ティック)

チャート(分足)

チャート(日足)

チャート(日足 先限連続)

チャート(日足 中心連続)

注文一覧

建玉一覧

設定

「新規注文」、「Dip」、「Duo」、「DayAttack」、「注文一覧」、「建玉一覧」については、本マニュアルの「6章 取引」をご参照ください。

■相場表の設定

相場表のカラー設定や、表示内容の設定を行うことができます。

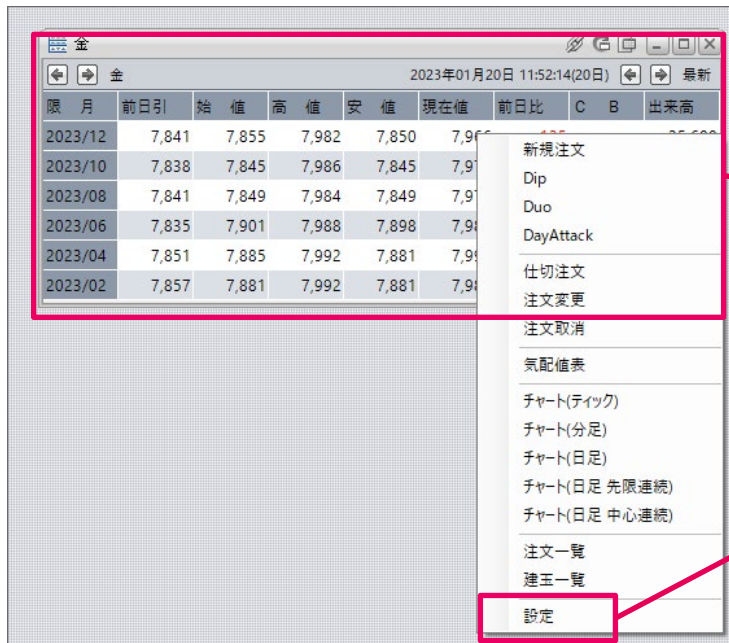

1. 相場表内を右クリック

2. 「設定」をクリック

「設定」ウィンドウが表示されます。

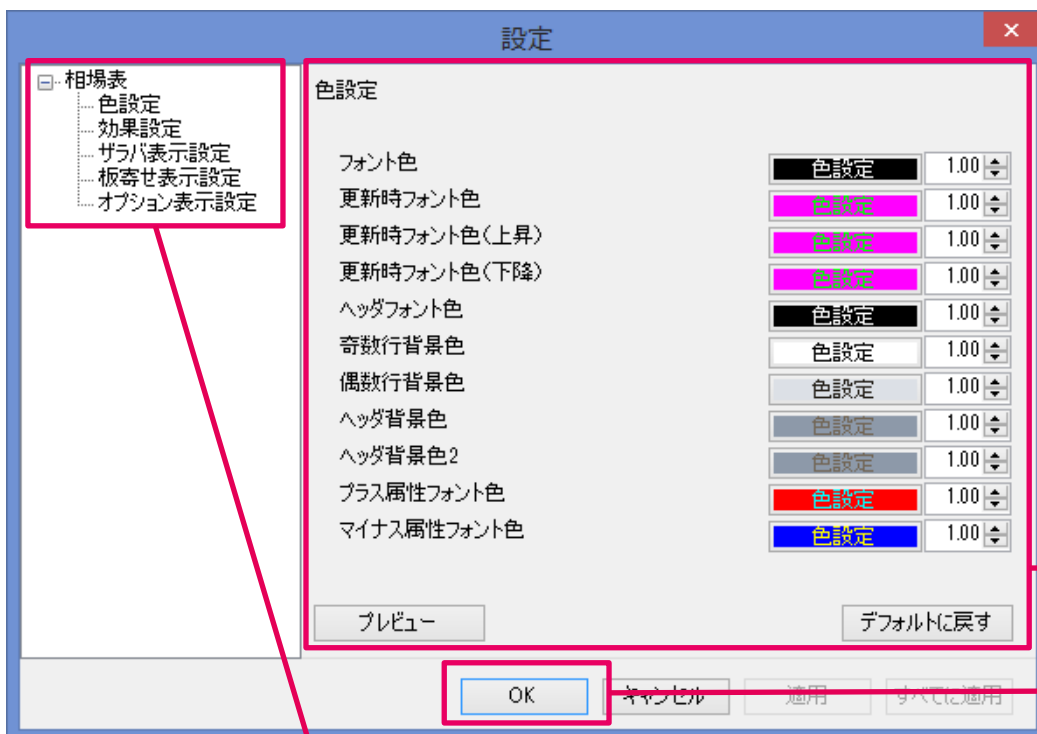

4. 設定内容を入力

5. 設定の終了

3. 設定変更をしたい内容の項目を選択

「適用」と「すべてに適用」ボタンについて

「適用」ボタンは右クリックした相場表のみを設定対象とします。

「すべてに適用」ボタンは、同一コンポジ内の相場表を設定対象とします。

(ただし、一度以上読込をしたことのあるタブ限定)

また、次回、新規に開いた相場表も本設定を引き継ぎます。

ザラバ表示設定/板寄せ表示設定について

ザラバ表示設定/や板寄せ表示設定にて、相場表の描画方式を変更することができます。
以下は「ザラバ表示設定」例です。

金 2021年09月24日 00:43:29(23日) 最新

限 月	前日引	始 値	高 値	安 値	現在値	前日比	C	B	出来高
2022/08	6,258	6,254	6,262	6,234	6,258	0			4,790
2022/06	6,261	6,257	6,265	6,236	6,261	0			236
2022/04	6,259	6,261	6,264	6,244	6,264	+5			34
2022/02	6,255	6,253	6,263	6,237	6,263	+8			14
2021/12	6,255	6,253	6,253	6,241	6,241	-14			9
2021/10	6,227	6,238	6,238	6,238	6,238	+11			1

通常の相場表

ザラバ表示設定

設定

相場表
色設定
効果設定
ザラバ表示設定
板寄せ表示設定
オプション表示設定

ザラバ表示設定

表示列

- ☒ 限 月
- ☒ 前日引
- ☒ 始 値
- ☒ 高 値
- ☒ 安 値
- ☒ 現在値
- ☒ 帳入値
- ☒ 前日比
- ☒ C B
- ☒ 出来高
- ☐ 取組高
- ☐ 気符号

表示行

- ☐ ヘッダ
- ☐ 15番限
- ☐ 14番限
- ☐ 13番限
- ☐ 12番限
- ☐ 11番限
- ☐ 10番限
- ☐ 9番限
- ☐ 8番限
- ☐ 7番限
- ☒ 6番限
- ☒ 5番限

☐ 合計情報を表示する

☐ 行と列を入れ替えて表示する

プレビュー

デフォルトに戻す

OK キャンセル 適用 すべてに適用

表示のチェックを数種類外した例

金 2021年09月24日 01:17:35(23日) 最新

限 月	前日引	始 値	高 値	安 値	現在値	前日比	C	B	出来高
2022/08	6,258	6,261				+3			4,899
2022/06	6,261	6,264				+3			244
2022/04	6,259	6,264				+5			34

合計情報を表示する例

金 2021年09月24日 01:17:35(23日) 最新

限 月	前日引	始 値	高 値	安 値	現在値	帳入値	前日比	C	B	出来高	合計出来高
2022/08	6,258	6,254	6,262	6,234	6,262		+4			4,903	5,206
2022/06	6,261	6,257	6,265	6,236	6,264		+3			244	
2022/04	6,259	6,261	6,267	6,244	6,267		+8			35	
2022/02	6,255	6,253	6,263	6,237	6,263		+8			14	
2021/12	6,255	6,253	6,253	6,241	6,241		-14			9	
2021/10	6,227	6,238	6,238	6,238	6,238		+11			1	

行と列を入れかえて表示する例

金 2021年09月24日 01:21:08(23日) 最新

限 月	2022/08	2022/06	2022/04	2022/02	2021/12	2021/10
前日引	6,258	6,261	6,259	6,255	6,255	6,227
始 値	6,254	6,257	6,261	6,253	6,253	6,238
高 値	6,262	6,265	6,267	6,263	6,253	6,238
安 値	6,234	6,236	6,244	6,237	6,241	6,238
現在値	6,260	6,264	6,267	6,263	6,241	6,238
帳入値						
前日比	+2	+3	+8	+8	-14	+11
C B						
出来高	4,912	244	35	14	9	1

■オプション相場表に関して

金オプション															2017/06		2017年06月19日 16:30:01(16日)	
コール										プット								
IV	前日比	現在値	安 値	高 値	始 値	前日値入	出来高	権利行使価格	出来高	前日値入	始 値	高 値	安 値	現在値	前日比	IV		
						20.0		5,750		1,310.0								
						1.0		5,700		1,414.0								
						5.0		5,650		1,388.0								
						82.0		5,600		1,258.0								
						25.0		5,550		1,106.0								
						57.0		5,500		1,056.0								
						1.0		5,450		1,017.0								
						1.0		5,400		956.0								
						15.0		5,350		906.0								
						154.0		5,300		856.0								
						1.0		5,250		827.0								
						25.0		5,200		756.0								
						3.0		5,150		706.0								

オプション取引の相場表は、上記の通り原市場と表示形式が異なり、権利行使価格ごとの四本値や指標が一覧表示されます。

右クリックからの注文発注について

オプション取引の相場表は右クリックからの発注機能を実装しておりませんので、注文を発注する際は、オプション取引の注文画面から発注して頂きますようお願いいたします。

カスタム相場表

銘柄・限月毎に現在値・前日比の一覧をリアルタイムで表示します

1.メインメニュー「情報」-「カスタム相場表」をクリック

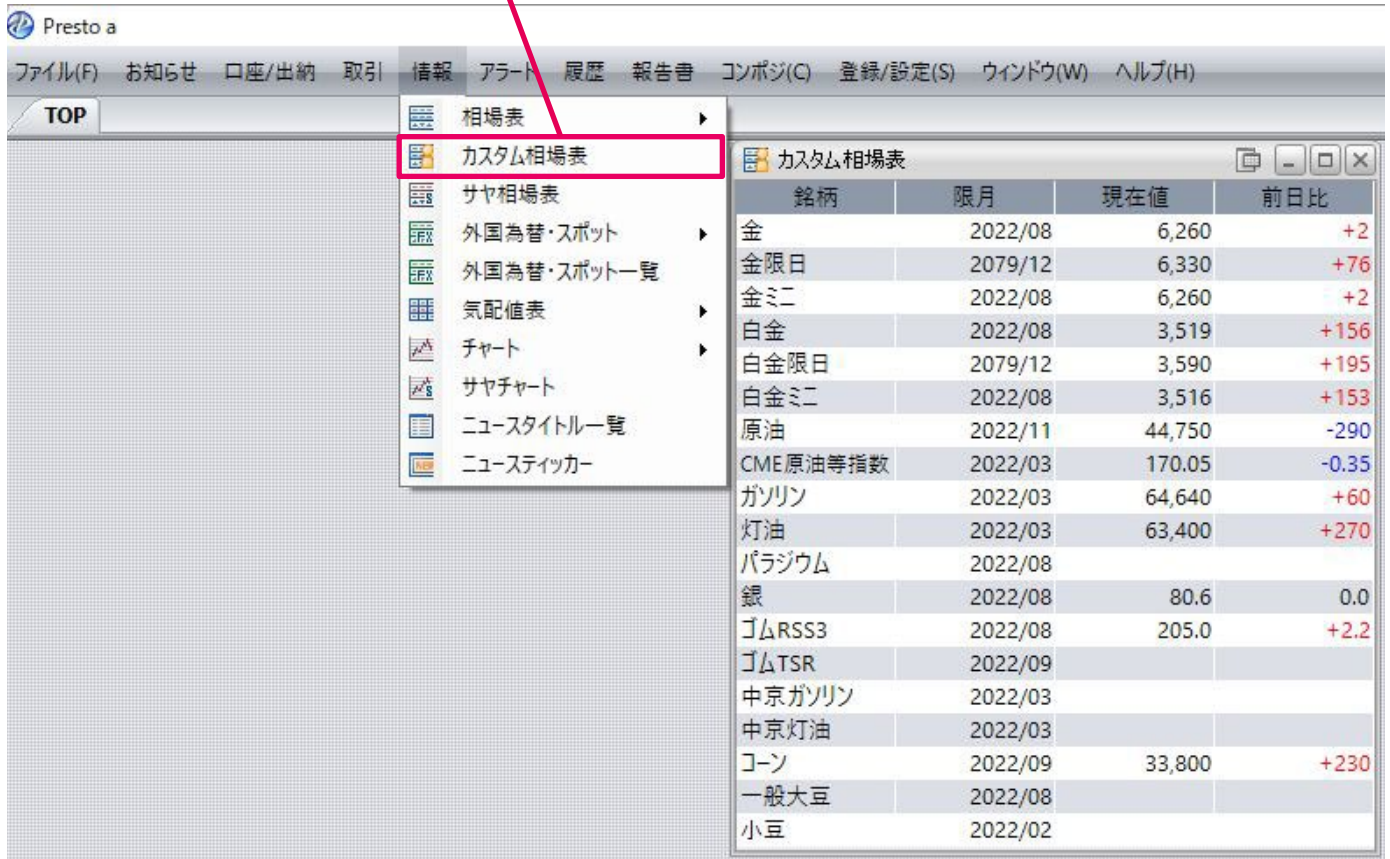

銘柄	限月	現在値	前日比
金	2022/08	6,260	+2
金限日	2079/12	6,330	+76
金ミニ	2022/08	6,260	+2
白金	2022/08	3,519	+156
白金限日	2079/12	3,590	+195
白金ミニ	2022/08	3,516	+153
原油	2022/11	44,750	-290
CME原油等指数	2022/03	170.05	-0.35
ガソリン	2022/03	64,640	+60
灯油	2022/03	63,400	+270
パラジウム	2022/08		
銀	2022/08	80.6	0.0
ゴムRSS3	2022/08	205.0	+2.2
ゴムTSR	2022/09		
中京ガソリン	2022/03		
中京灯油	2022/03		
コーン	2022/09	33,800	+230
一般大豆	2022/08		
小豆	2022/02		

「カスタム相場表」ウィンドウが表示されます。

■カスタム相場表からの注文

カスタム相場表内の「現在値」や「限月」をクリックすると、新規注文ウィンドウが表示されます。

1.「現在値」をクリックした場合

銘柄	限月	現在値	前日比
金	2017/08	4,300	-70
金ミニ	2017/08		
白金	2017/08	3,210	-182
白金ミニ	2017/08		
銀	2017/08		
パラジウム	2017/08	2,220	+28
ガソリン	2017/03	42,830	+780
灯油	2017/03	42,300	+2,060
原油	2017/01	27,590	-530
中京ガソリン	2017/03	44,480	+4,400
中京灯油	2017/03	38,700	-2,800

2.限月をクリックした場合

コーン	2017/09	24,980	+4,860
一般大豆	2017/08	46,900	-10
小豆	2017/02	10,100	-1,100

新規注文

銘柄: 金 限月: 17/08 確認あり

新規注文: 売 ☐ 買 ☒ 執行条件: 指値

枚数: 1 指値: 4300 現在値

指定場節: ザラバ 有効期限: 16/08/30

クリア 連続注文 バスケットへ 発注

[※執行条件の解説はこちら](#)

新規注文

銘柄: 原油 限月: 17/01 確認あり

新規注文: 売 ☐ 買 ☒ 執行条件: 成行

枚数: 1 指値: --- 現在値

指定場節: ザラバ 有効期限: 16/08/30

クリア 連続注文 バスケットへ 発注

[※執行条件の解説はこちら](#)

※実際の「D-station Presto」の操作環境では、新規注文ウィンドウは、同一タブ内にて2個以上同時に表示することはできません。

「当限」について

弊社では、新規注文の当限注文を制限させて頂いておりますので、相場表内の「当限」箇所をクリックしても、当限注文は発注できませんのでご了承ください。

「銘柄設定」について

注文可能な銘柄をお客様にて設定することができます。

本項目にて、注文不可とした銘柄は、カスタム相場表内をクリックしても新規注文ウィンドウは表示されません。

「カスタム相場表」から「新規注文」への入力

カスタム相場表をクリックした箇所の「銘柄」・「限月」が新規注文に反映します。

また、執行条件の初期設定にて値段指定を必要とする場合、クリック箇所の値段が「指値」に入力されます。

■カスタム相場表の右クリックメニュー

カスタム相場表		
銘柄	限月	現在
金	2022/08	
金限日	2079/12	
金ミニ	2022/08	6,260 +2
白金	2022/08	3,51
白金限日	2079/12	3,59
白金ミニ	2022/08	3,51
原油	2022/11	44,75
CME原油等指数	2022/03	170.0
ガソリン	2022/03	64,64
灯油	2022/03	63,40
パラジウム	2022/08	
銀	2022/08	80.
ゴムRSS3	2022/08	205.
ゴムTSR	2022/09	
中京ガソリン	2022/03	
中京灯油	2022/03	
コーン	2022/09	33,800 +230
一般大豆	2022/08	
小豆	2022/02	

カスタム相場表の右クリック時メニュー

(右クリック箇所によっては、メニュー内容が異なります。)

新規注文
Dip
Duo
DayAttack
相場表
気配値表
チャート(ティック)
チャート(分足)
チャート(日足)
チャート(日足 先限連続)
チャート(日足 中心連続)
注文一覧
建玉一覧
設定

「新規注文」、「Dip」、「Duo」、「DayAttack」、「注文一覧」、「建玉一覧」については、本マニュアルの「6章 取引」をご参照ください。

■カスタム相場表の設定

カスタム相場表

銘柄	限月	現在値	前日比
金	2022/08	6,260	+2
金限日	2079/12	6,330	+76
金ミニ	2022/08		
白金	2022/08		
白金限日	2079/12		
白金ミニ	2022/08		
原油	2022/11		
CME原油等指数	2022/03		
ガソリン	2022/03		
灯油	2022/03		
パラジウム	2022/08		
銀	2022/08		
ゴムRSS3	2022/08		
ゴムTSR	2022/09		
中京ガソリン	2022/03		
中京灯油	2022/03		
コーン	2022/09		
一般大豆	2022/08		
小豆	2022/02		

新規注文
 Dip
 Duo
 DayAttack
 相場表
 気配値表
 チャート(ティック)
 チャート(分足)
 チャート(日足)
 チャート(日足 先限連続)
 チャート(日足 中心連続)
 注文一覧
 建玉一覧
 設定

1.カスタム相場表を右クリック

2.「設定」をクリック

設定

カスタム相場表

- 色設定
- 効果設定
- 表示設定

色設定

フォント色

更新時フォント色

更新時フォント色(上昇)

更新時フォント色(下降)

ヘッダフォント色

奇数行背景色

偶数行背景色

ヘッダ背景色

ヘッダ背景色2

プラス属性フォント色

マイナス属性フォント色

プレビュー

デフォルトに戻す

OK キャンセル 適用 すべてに適用

「設定」ウィンドウが表示されます。

設定方法は、本マニュアルの相場表の設定をご参照ください。

■カスタム相場表のリンク機能

相場表や気配値のリンク機能を「ON」にすると、カスタム相場表からの連携ができます。

1. カスタム相場表と連携させる相場表やチャート、気配値を表示

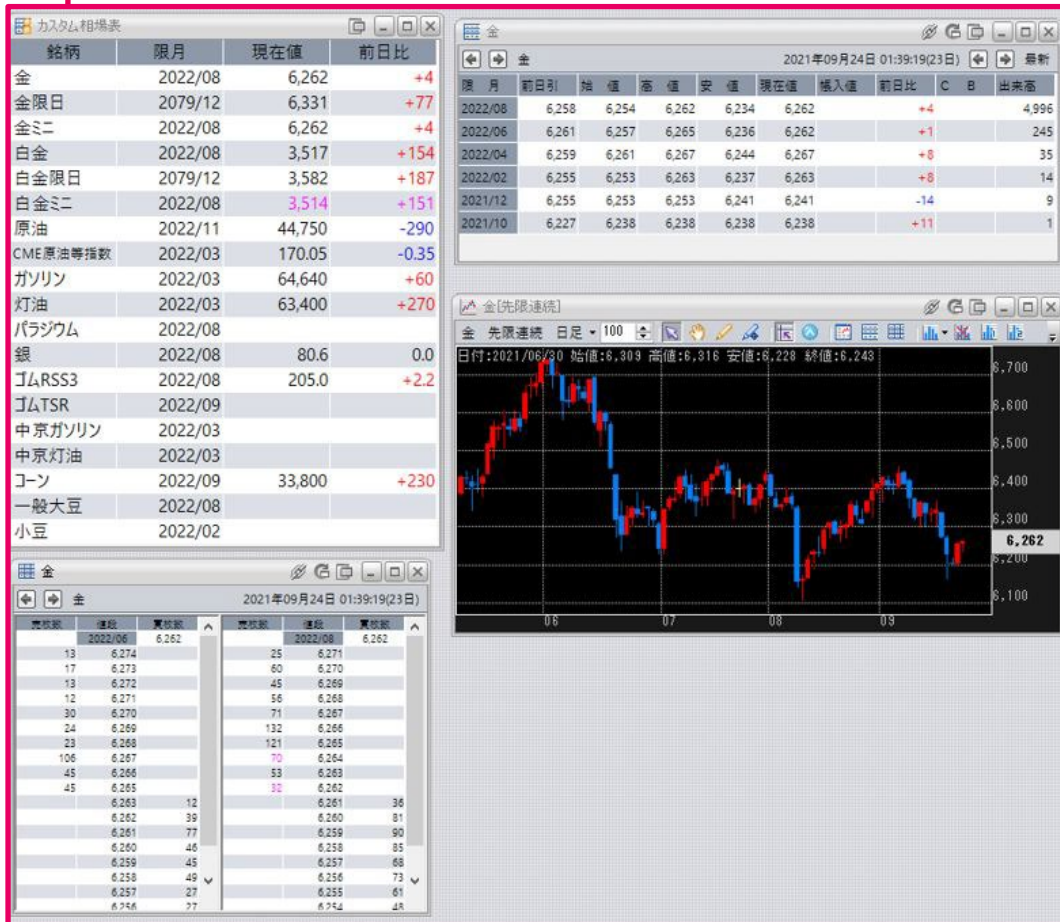

2. それぞれのリンク機能を「ON」にします

3.切り替えをしたい銘柄をクリック

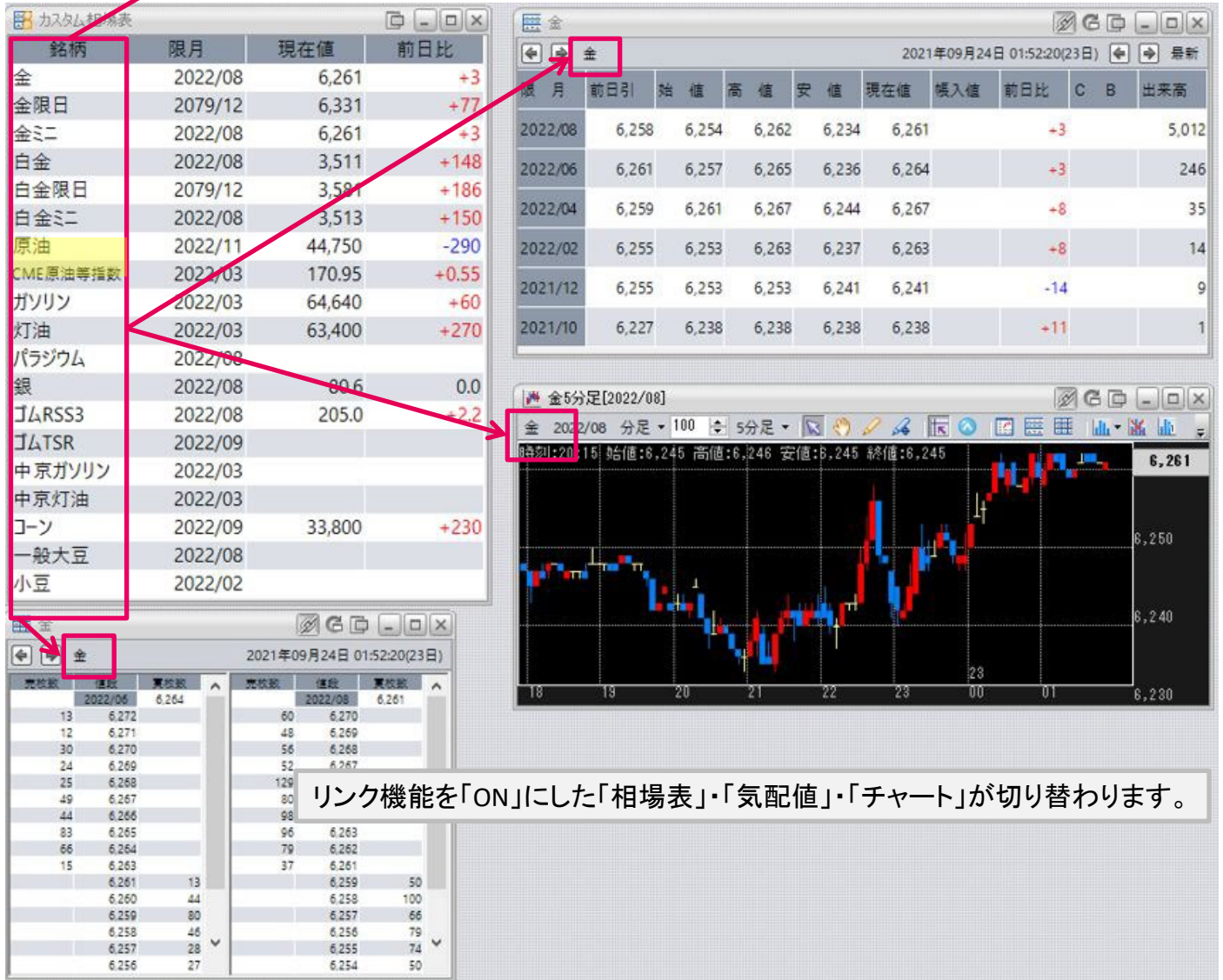

リンク機能を「ON」にした「相場表」・「気配値」・「チャート」が切り替わります。

リンク機能を「オン」にしたウィンドウの銘柄を、選択した銘柄に一括で切り替えることができます。

サヤ相場表

サヤ相場表をリアルタイムで表示します。

1. タイトルメニューの「情報」-「サヤ相場表をクリック」

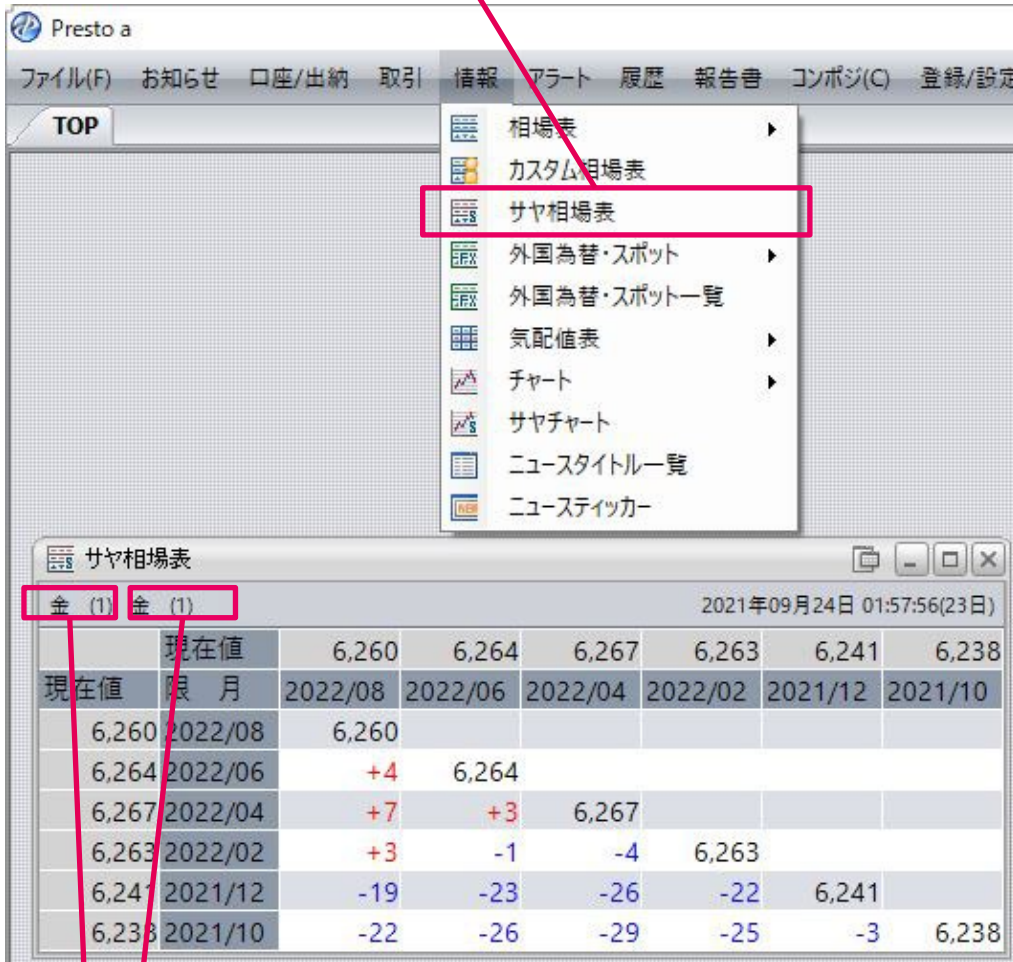

金 (1)	金 (1)	現在値	2022/08	2022/06	2022/04	2022/02	2021/12	2021/10
現在値	限 月	2022/08	2022/06	2022/04	2022/02	2021/12	2021/10	
6,260	2022/08	6,260						
6,264	2022/06	+4	6,264					
6,267	2022/04	+7	+3	6,267				
6,263	2022/02	+3	-1	-4	6,263			
6,241	2021/12	-19	-23	-26	-22	6,241		
6,238	2021/10	-22	-26	-29	-25	-3	6,238	

サヤ相場表が表示されます。(銘柄指定なし)

2. 銘柄名をクリックし、銘柄選択

金 (1)	金 (1)	現在値	2022/08	2022/06	2022/04	2022/02	2021/12	2021/10
現在値	限 月	2022/08	2022/06	2022/04	2022/02	2021/12	2021/10	
6,260	2022/08	6,260						
6,264	2022/06	+4	6,264					
6,267	2022/04	+7	+3	6,267				
6,263	2022/02	+3	-1	-4	6,263			
6,241	2021/12	-19	-23	-26	-22	6,241		
6,238	2021/10	-22	-26	-29	-25	-3	6,238	

サヤ相場表

金 (1) 白金 (1) 2021年09月24日 02:03:48(23日)

	現在値	3,499	3,536	3,552	3,553	3,515	3,500
現在値	限 月	2022/08	2022/06	2022/04	2022/02	2021/12	2021/10
6,261	2022/08	+2,762	+2,725	+2,709	+2,708	+2,746	+2,761
6,264	2022/06	+2,765	+2,728	+2,712	+2,711	+2,749	+2,764
6,267	2022/04	+2,768	+2,731	+2,715	+2,714	+2,752	+2,767
6,263	2022/02	+2,764	+2,727	+2,711	+2,710	+2,748	+2,763
6,241	2021/12	+2,742	+2,705	+2,689	+2,688	+2,726	+2,741
6,238	2021/10	+2,739	+2,702	+2,686	+2,685	+2,723	+2,738

2つ目の
銘柄の
現在値

1つ目の銘柄の現在値

サヤ相場表が表示されます。

■サヤ相場表からの注文

1.「サヤ相場表」のサヤ値段部分をクリック

サヤ相場表

金 (1) 白金 (1) 2021年09月24日 02:03:48(23日)

	現在値	3,499	3,536	3,552	3,553	3,515	3,500
現在値	限 月	2022/08	2022/06	2022/04	2022/02	2021/12	2021/10
6,261	2022/08	+2,762	+2,725	+2,709	+2,708	+2,746	+2,761
6,264	2022/06	+2,765	+2,728	+2,712	+2,711	+2,749	+2,764
6,267	2022/04	+2,768	+2,731	+2,715	+2,714	+2,752	+2,767
6,263	2022/02	+2,764	+2,727	+2,711	+2,710	+2,748	+2,763
6,241	2021/12	+2,742	+2,705	+2,689	+2,688	+2,726	+2,741
6,238	2021/10	+2,739	+2,702	+2,686	+2,685	+2,723	+2,738

新規注文

確認あり

新規 Dip Duo **Double** 戻特殊 DayAttack

銘柄1

銘柄 金 限月 22/06

売買 ☐ 売 ☒ 買 執行条件 指値

枚数 1 指値 6264 現在値

指定場節 ザラバ 有効期限 21/09/24

銘柄2

銘柄 白金 限月 22/02

売買 ☒ 売 ☐ 買 執行条件 指値

枚数 1 指値 3553 現在値

指定場節 ザラバ 有効期限 21/09/24

クリア バスケットへ 発注

[※執行条件の解説はこちら](#)

新規注文ウィンドウ「Double」が表示されます。

1.「現在値」や「限月部分」をクリックすると、通常の新規注文ウィンドウが表示されます。

サヤ相場表		2021年09月24日 02:03:48(23日)					
金 (1)	白金 (1)						
現在値	限 月	2022/08	2022/06	2022/04	2022/02	2021/12	2021/10
6,261	2022/08	+2,762	+2,725	+2,709	+2,708	+2,746	+2,761
6,264	2022/06	+2,765	+2,728	+2,712	+2,711	+2,749	+2,764
6,267	2022/04	+2,768	+2,731	+2,715	+2,714	+2,752	+2,767
6,263	2022/02	+2,764	+2,727	+2,711	+2,710	+2,748	+2,763
6,241	2021/12	+2,742	+2,705	+2,689	+2,688	+2,726	+2,741
6,238	2021/10	+2,739	+2,702	+2,686	+2,685	+2,723	+2,738

新規注文

銘柄 金 限月 22/08 確認あり

新規 Dip Duo Double 板特殊 DayAttack

新規注文

売買 ☐ 売 ☒ 買 執行条件 指値

枚数 1 指値 6263 現在値

指定場節 ザラバ 有効期限 21/09/24

クリア 連続注文 バスケットへ 発注

[※執行条件の解説はこちら](#)

執行条件の初期設定を変更する場合、クリック

「サヤ相場表」から「新規注文」への入力

相場表をクリックした箇所の「銘柄」・「限月」が新規注文に反映します。

「現在値」をクリックした場合・・・

「Double」注文が入力されます。(売/買にご注意ください。)

また、執行条件の初期設定が値段指定が必要なものは、クリック箇所の値段も反映されます。

「限月」をクリックした場合・・・

新規注文ウィンドウの「執行条件」が、「成行」となります。

■サヤ相場表の右クリックメニュー

金 (1) 白金 (1)		2021年09月24日 02:03:48(23日)					
	現在値	3,499	3,536	3,552	3,553	3,515	3,500
現在値	限 月	2022/08	2022/06	2022/04	2022/02	2021/12	2021/10
6,261	2022/08	+2,762	+2,725	+2,709	+2,708	+2,746	+2,761
6,264	2022/06	+2,765	+2,728	+2,712	+2,711	+2,749	+2,764
6,267	2022/04	+2,768	+2,731	+2,715	+2,714	+2,752	+2,767
6,263	2022/02	+2,764	+2,727	+2,711	+2,710	+2,748	+2,763
6,241	2021/12	+2,742	+2,705	+2,689	+2,688	+2,726	+2,741
6,238	2021/10	+2,739	+2,702	+2,686	+2,685	+2,723	+2,738

現在値・限月のエリアを右クリックした際のメニュー表示

新規注文
Dip
Duo
DayAttack
相場表
気配値表
チャート(ティック)
チャート(分足)
チャート(日足)
チャート(日足 先限連続)
チャート(日足 中心連続)
注文一覧
建玉一覧
設定

価格差のエリアを右クリックした際のメニュー表示

Double
相場表
気配値表
チャート(ティック)
チャート(分足)
チャート(日足)
チャート(日足 先限連続)
チャート(日足 中心連続)
サヤチャート(分足)
サヤチャート(日足)
サヤチャート(日足 先限連続)
サヤチャート(日足 中心連続)
注文一覧
建玉一覧
設定

・右クリックする箇所によって、メニュー内容が異なります。

・「新規注文」、「Dip」、「Duo」、「DayAttack」、「Double」、「注文一覧」、「建玉一覧」については、本マニュアルの「6章 取引」をご参照ください。

■サヤ相場表の設定

サヤ相場表

金 (1) 白金 (1) 2021年09月24日 02:03:48 (23日)

現在値	限 月	2022/08	2022/06	2022/04	2022/02	2021/12	2021/10
6.261	2022/08	+2,762	+2,725	+2,709	+2,708	+2,707	+2,706
6.264	2022/06	+2,765	+2,728	+2,712	+2,711	+2,710	+2,709
6.267	2022/04	+2,768	+2,731	+2,715	+2,714	+2,713	+2,712
6.263	2022/02	+2,764	+2,727	+2,711	+2,710	+2,709	+2,708
6.241	2021/12	+2,742	+2,705	+2,689	+2,688	+2,687	+2,686
6.238	2021/10	+2,739	+2,702	+2,686	+2,685	+2,684	+2,683

色設定

ダブル
相場表
気配相場表
チャート(ティック)
チャート(分足)
チャート(日足)
チャート(日足 先限連続)
サヤチャート(分足)
サヤチャート(日足)
サヤチャート(日足 先限連続)
注文一覧
建玉一覧
設定

1.「サヤ相場表」内を右クリック

2.「設定」をクリック

設定

色設定

フォント色
更新時フォント色
更新時フォント色(上昇)
更新時フォント色(下降)
ヘッダフォント色
奇数行背景色
偶数行背景色
ヘッダ背景色
ヘッダ背景色2
プラス属性フォント色
マイナス属性フォント色

色設定 1.00
色設定 1.00
色設定 1.00
色設定 1.00
色設定 1.00
色設定 1.00
色設定 1.00
色設定 1.00
色設定 1.00
色設定 1.00
色設定 1.00
色設定 1.00

プレビュー

デフォルトに戻す

OK キャンセル 適用 すべてに適用

「設定」ウィンドウが表示されます。

設定方法は、本マニュアルの相場表の設定をご参照ください。

サヤ相場表の独自設定

設定

表示設定

縦商品の比率 1.00
横商品の比率 1.00

限月の表示形式
☒ YYYY/MM ☐ YY/MM

☐ 現在値に比率を乗じる

表示列
☒ 現在値
☒ 限 月
☒ 15番限
☒ 14番限
☒ 13番限
☒ 12番限
☒ 11番限
☒ 10番限
☒ 9番限
☒ 8番限

表示行
☒ 現在値
☒ 限 月
☒ 15番限
☒ 14番限
☒ 13番限
☒ 12番限
☒ 11番限
☒ 10番限
☒ 9番限
☒ 8番限

プレビュー

デフォルトに戻す

OK キャンセル 適用 すべてに適用

1.「表示」をクリック

2.比率を指定

3.「OK」をクリック

サヤ相場表

金 (1.5) 白金 (1) 2021年09月24日 02:15:04(23日)

現在値	限 月	2022/08	2022/06	2022/04	2022/02	2021/12	2021/10
6.261	2022/08	+5,885	+5,856	+5,845	+5,839	+5,877	+5,892
6.264	2022/06	+5,889	+5,860	+5,849	+5,843	+5,881	+5,896
6.267	2022/04	+5,894	+5,865	+5,854	+5,848	+5,886	+5,901
6.263	2022/02	+5,888	+5,859	+5,848	+5,842	+5,880	+5,895
6.241	2021/12	+5,855	+5,826	+5,815	+5,809	+5,847	+5,862
6.238	2021/10	+5,850	+5,821	+5,810	+5,804	+5,842	+5,857

3.(.)内に指定した比率が表示

左図例では縦商品(金)の値段の比率を1.5倍として、サヤ相場表を表示しております。

外国為替・スポット

為替やスポットレートを個別にリアルタイムで表示します。

1.メインメニューの「情報」-「外国為替・スポット」を選択し、対象の銘柄をクリック

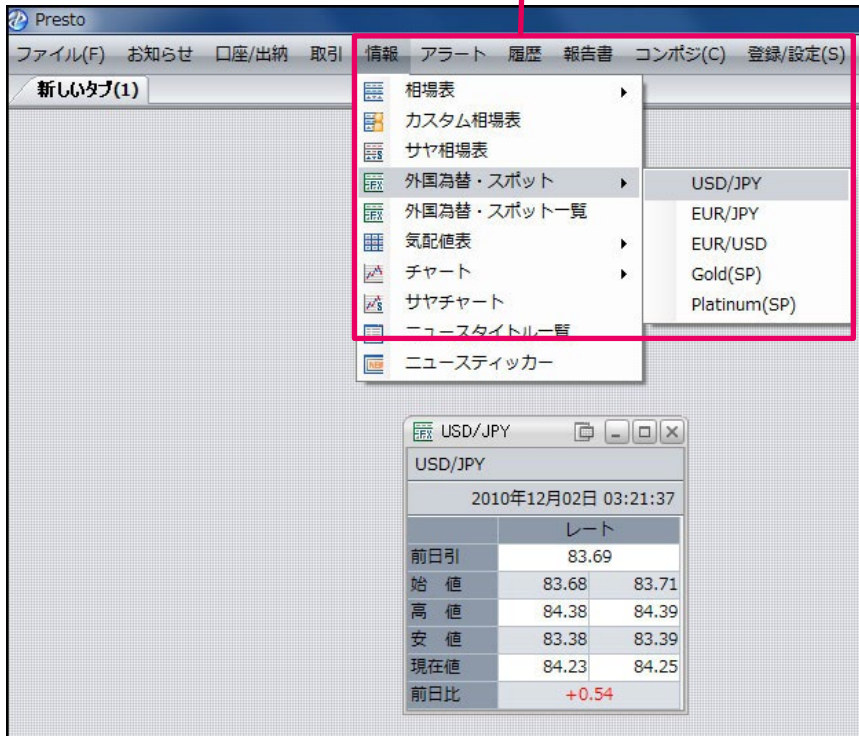

「外国為替・スポット」
ウィンドウが表示されます。

■外国為替・スポットの設定

1.「外国為替・スポット」ウィンドウ内を右クリックし、「設定」をクリックします。

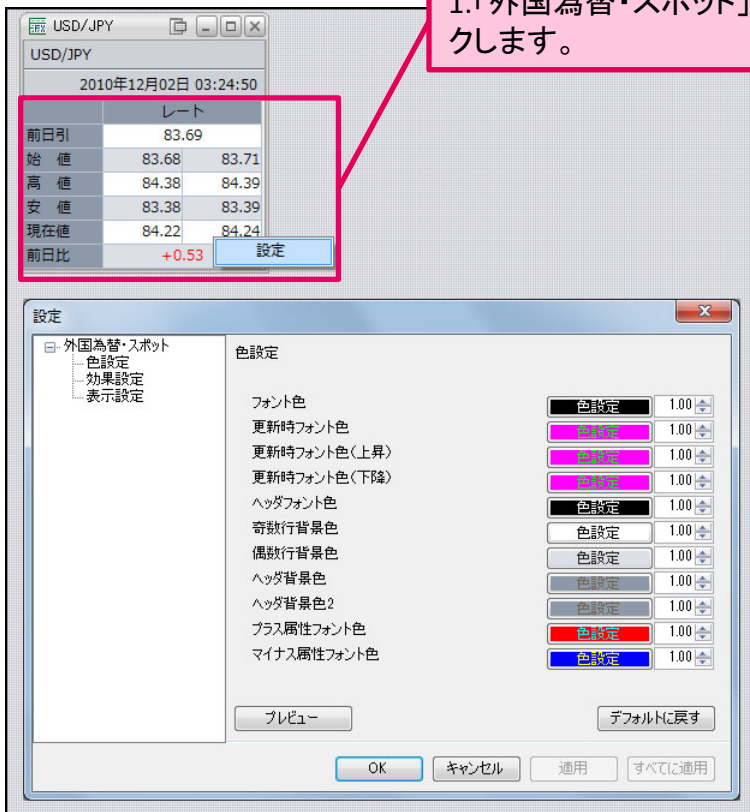

「設定」ウィンドウが表示されます。

！ 設定方法は、本マニュアルの相場表
の設定をご参照ください。

外国為替・スポット一覧

為替やスポットレートを一覧でリアルタイムに表示します。

1.メインメニューの「情報」-「外国為替・スポット一覧」をクリック

「外国為替・スポット」ウィンドウが表示されます。

■外国為替・スポット一覧の設定

1.「外国為替・スポット」ウィンドウ内を右クリック

2.「設定」をクリック

「設定」ウィンドウが表示されます。

設定方法は、本マニュアルの相場表の設定をご参照ください。

気配値表

ザラバ取引銘柄の気配値をリアルタイムで表示します。

1. タイトルメニュー「情報」-「気配値表」-銘柄名をクリック

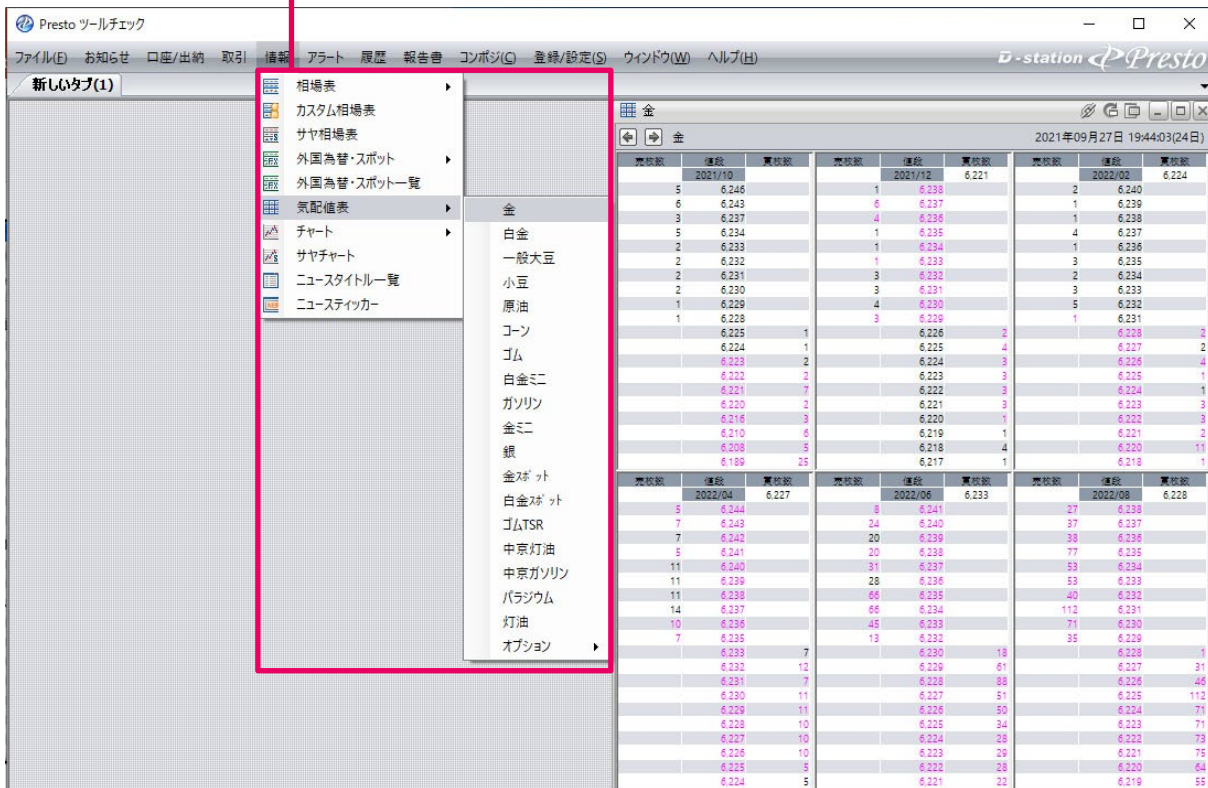

■銘柄切替

銘柄切替ボタン

銘柄名をクリックして切替

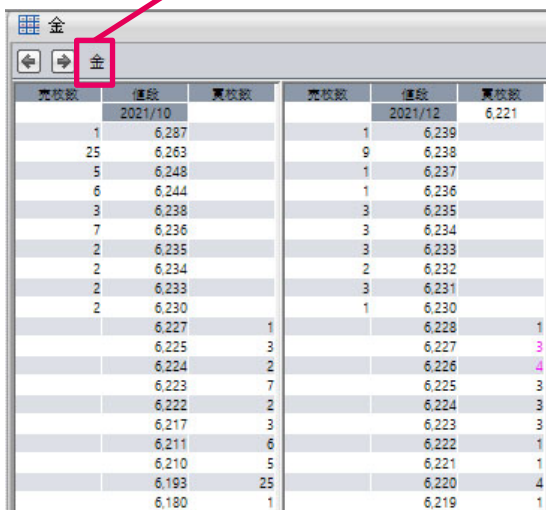

売枚数	値段	買枚数
1	6,287	
25	6,263	
5	6,248	
6	6,244	
3	6,238	
7	6,236	
2	6,235	
2	6,234	
2	6,233	
2	6,230	
	6,227	1
	6,225	3
	6,224	2
	6,223	7
	6,222	2
	6,217	3
	6,211	6
	6,210	5
	6,193	25
	6,180	1

オプション取引の気配値表では、以下の通り「コール/プット」「権利行使価格」の選択欄があります。

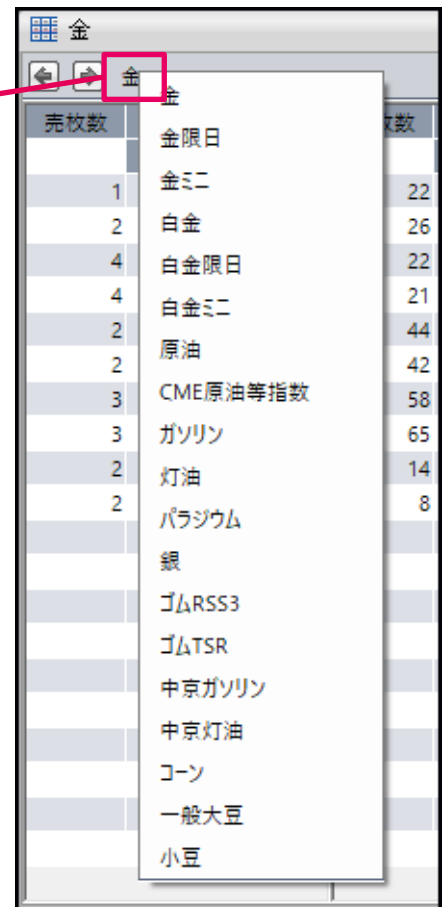

売枚数	金	買枚数
1	金限日	22
2	金ミニ	26
4	白金	22
4	白金限日	21
2	白金ミニ	44
2	原油	42
3	CME原油等指数	58
3	ガソリン	65
2	灯油	14
2	パラジウム	8
	銀	
	ゴムRSS3	
	ゴムTSR	
	中京ガソリン	
	中京灯油	
	コーン	
	一般大豆	
	小豆	

■「新規注文」ウィンドウの表示

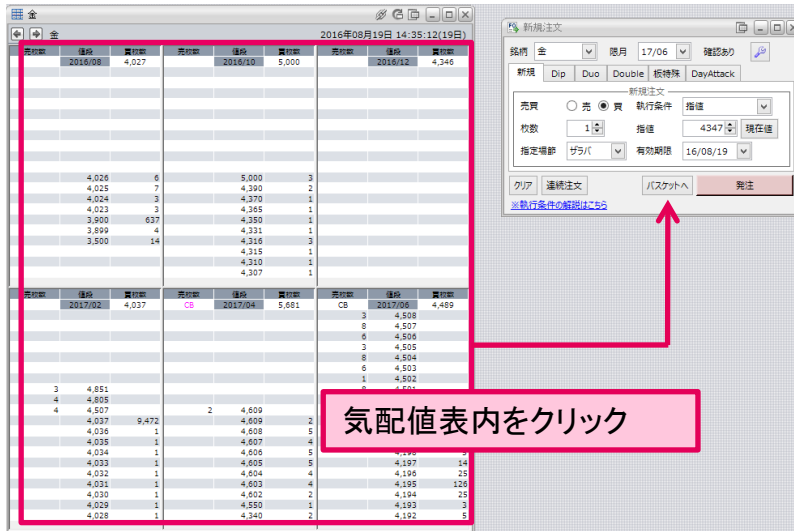

気配値表示の「銘柄」・「限月」が選択された状態で、「新規注文」ウィンドウが表示されます。

気配値表内をクリック

■「新規注文」ウィンドウの反映方法

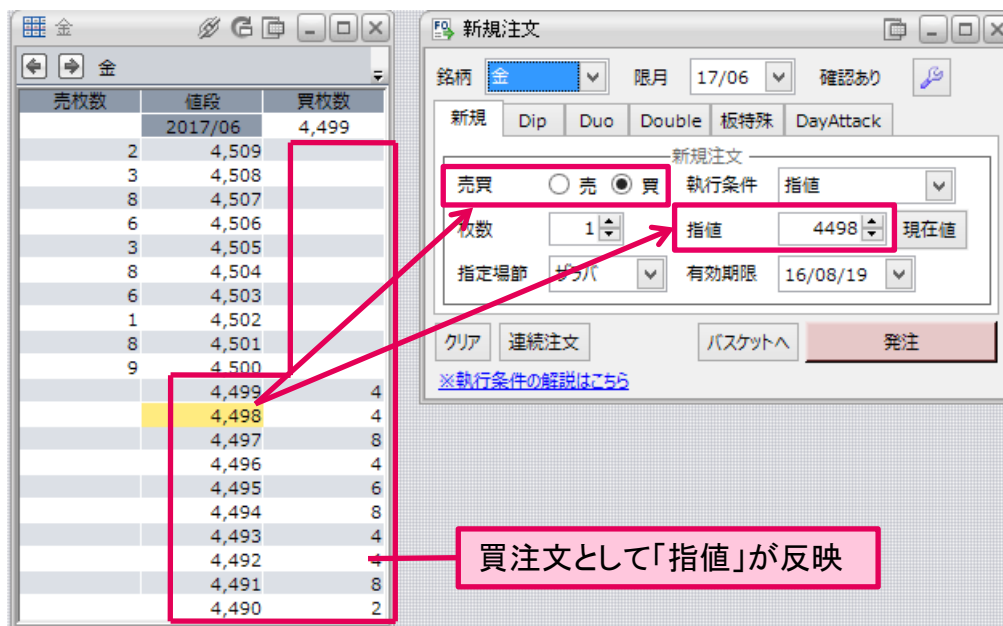

買注文として「指値」が反映

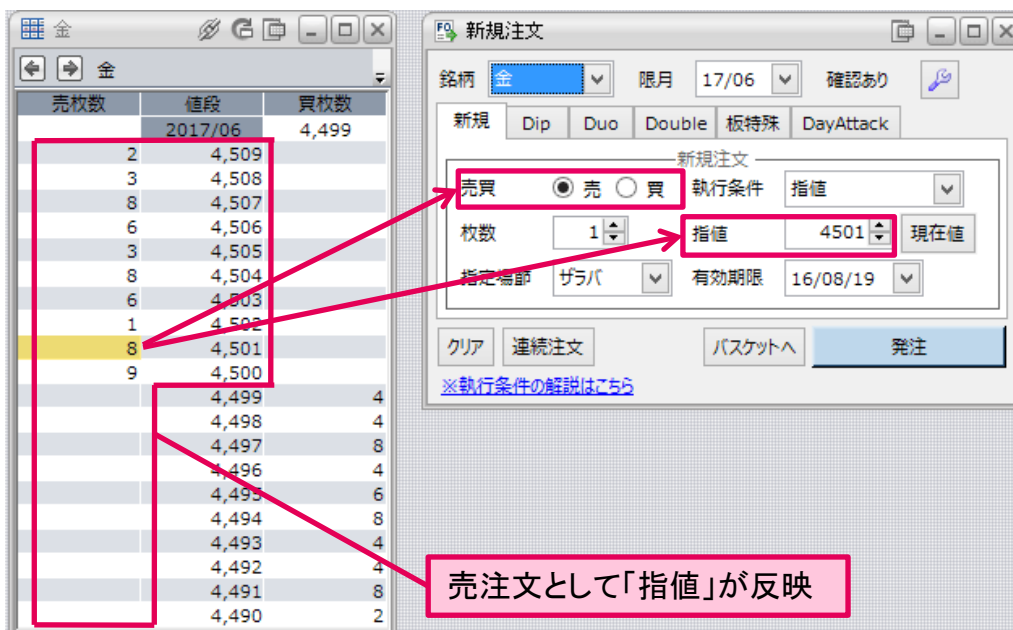

売注文として「指値」が反映

■「気配値表」ウィンドウの右クリックメニュー

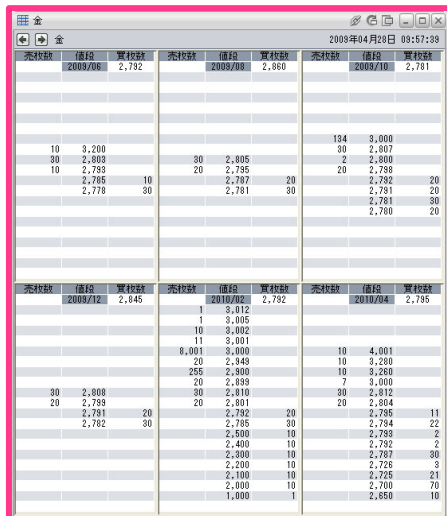

気配値	価格	気配値	価格	気配値	価格
2009/06	2,792	2009/08	2,880	2009/10	2,781
10	3,200	30	2,805	134	3,000
30	2,803	20	2,795	20	2,790
10	2,793	20	2,792	20	2,792
2,795	10	2,781	30	2,781	20
2,770	30	2,780	20	2,780	20

1.「気配値表」ウィンドウ内を右クリック

右クリックメニュー

(右クリック箇所によっては、若干メニュー内容が異なります。)

新規注文

Dip

Duo

DayAttack

仕切注文

注文変更

注文取消

相場表

チャート(ティック)

チャート(分足)

チャート(日足)

チャート(日足 先限連続)

チャート(日足 中心連続)

注文一覧

建玉一覧

設定

「新規注文」、「Dip」、「Duo」、「DayAttack」、「注文一覧」、「建玉一覧」については、本マニュアルの「6章 取引」をご参照ください。

■「気配値表」ウィンドウの設定

気配値の表示の設定(色、気配値の本数、表示限月等)を変更ができます。

1.気配値の右クリックメニューで「設定」を選択します。

「設定」ウィンドウが表示されます。

設定方法は、本マニュアルの相場表の設定をご参照ください。

■「気配値表」ウィンドウの設定

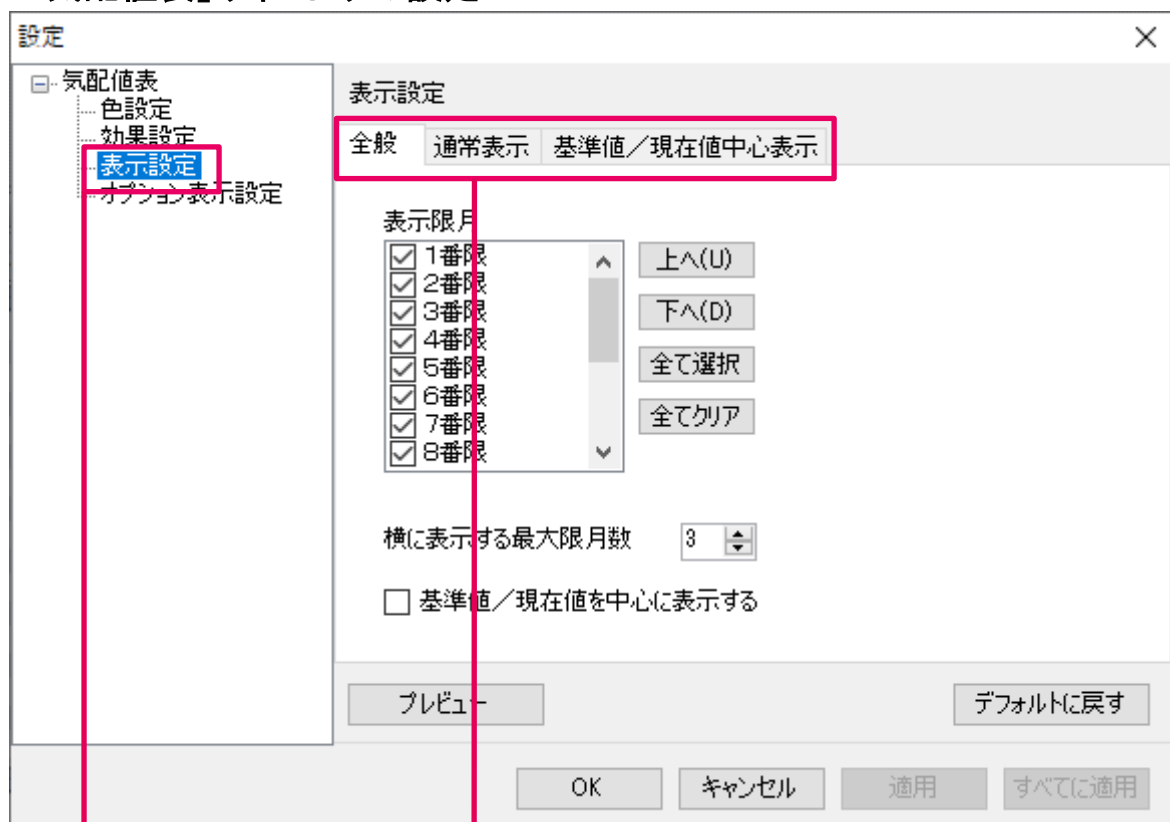

1.「表示設定」をクリック

2.設定する内容ををクリック

「全般」設定例

表示限月設定では、通常全限月気配値表示から、選択したn番限のみを表記することができます。また、横に表示する最大限月数を調整することにより、横・縦どちらにも並べる事ができます。

金			金		
売枚数	値段	買枚数	売枚数	値段	買枚数
	2010/02	2,802		2010/04	2,797
11	3,001		10	3,280	
8,001	3,000		1	3,270	
20	2,949		10	3,260	
255	2,900		7	3,100	
20	2,899		7	3,000	
11	2,840		30	2,814	
15	2,814		20	2,810	
30	2,812		3	2,808	
5	2,811		20	2,806	
20	2,803		20	2,805	
	2,795	20		2,797	20
	2,788	30		2,796	2
	2,500	10		2,795	2
	2,400	10		2,790	30
	2,300	10		2,788	5
	2,200	10		2,726	3
	2,100	10		2,725	21
	2,000	10		2,700	70
	1,000	1		2,650	10
				2,600	5

設定変更例：
6限月表示→2限月表示に変更

相場表・気配値からの仕切注文・注文変更・注文取消について

相場表や気配値表から仕切注文や注文変更・取消ウィンドウを表示させることができます。

尚、以下のような操作は、「12章 登録/設定」の連携設定により、ショートカットキーを用いて簡略化することが可能です。

金 2016年08月26日 01:02:53(26日)

売枚数	値段	買枚数	売枚数	値段	買枚数	売枚数	値段	買枚数
	2017/02	4,165		2017/04	4,040		2017/06	4,304
4	4,313		3	4,250		2	4,310	
2	4,312		6	4,249		2	4,309	
2	4,311		5	4,248		6	4,308	
1	4,310		3	4,247		1	4,307	
6	4,309		4	4,246		4	4,306	
1	4,308		4	4,245		4	4,305	
1	4,307		4	4,244		597	4,304	
3	4,306		3	4,243			4,303	
1	4,305		8	4,242				
3	4,304		4	4,241				
	4,300	1		4,240	3			
	4,299	1		4,239				
	4,298	1		4,238				
	4,297	4		4,237				
	4,296	10		4,236				
	4,295	4		4,235				
	4,294	1		4,234				
	4,293	6		4,233				
	4,292	3		4,232				
	4,291	3		4,231				

1. 相場表や気配値内の任意の場所を右クリック

2. 仕切注文・注文変更・注文取消メニューが表示されます。

新規注文
Dip
Duo
DayAttack
仕切注文
注文変更
注文取消

相場表
チャート(ティック)
チャート(分足)
チャート(日足)
チャート(日足 先限連続)
チャート(日足 中心連続)

注文一覧
建玉一覧
設定

仕切注文

区分	銘柄	限月	売	買	約定値段	現在値	現値差	注文枚数	執行条件	指値	指定場節	有効期限	仮損益	削除
通常	金	17/04	1	-	4,625	4,040	585,000	1	指値	4,238	ザラバ	16/08/26	387,000	削除

4. 気配値や相場表の、右クリック時の値段が指値に自動入力されます。

3. 右クリックで選択した銘柄・限月の建玉が仕切注文画面に追加されます。

右クリック箇所の注意 1

限月部分を右クリックすると、注文変更は表示されません。

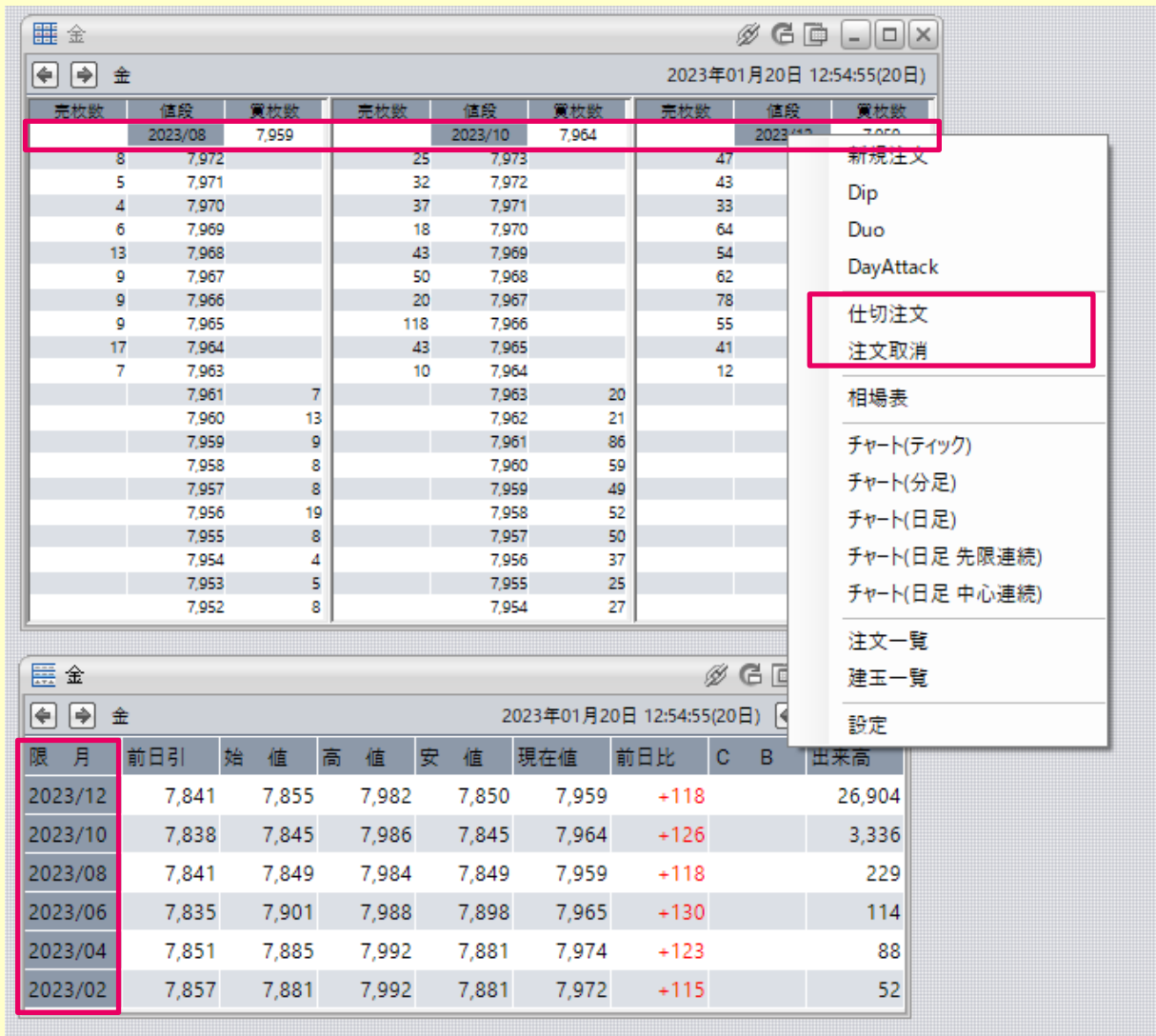

2023年01月20日 12:54:55(20日)

売枚数	値段	買枚数	売枚数	値段	買枚数	売枚数	値段	買枚数
	2023/08	7,959		2023/10	7,964		2023/12	7,969
8	7,972		25	7,973		47		
5	7,971		32	7,972		43		
4	7,970		37	7,971		33		
6	7,969		18	7,970		64		
13	7,968		43	7,969		54		
9	7,967		50	7,968		62		
9	7,966		20	7,967		78		
9	7,965		118	7,966		55		
17	7,964		43	7,965		41		
7	7,963		10	7,964		12		
	7,961	7		7,963	20			
	7,960	13		7,962	21			
	7,959	9		7,961	86			
	7,958	8		7,960	59			
	7,957	8		7,959	49			
	7,956	19		7,958	52			
	7,955	8		7,957	50			
	7,954	4		7,956	37			
	7,953	5		7,955	25			
	7,952	8		7,954	27			

2023年01月20日 12:54:55(20日)

限 月	前日引	始 値	高 値	安 値	現在値	前日比	C	B	出来高
2023/12	7,841	7,855	7,982	7,850	7,959	+118			26,904
2023/10	7,838	7,845	7,986	7,845	7,964	+126			3,336
2023/08	7,841	7,849	7,984	7,849	7,959	+118			229
2023/06	7,835	7,901	7,988	7,898	7,965	+130			114
2023/04	7,851	7,885	7,992	7,881	7,974	+123			88
2023/02	7,857	7,881	7,992	7,881	7,972	+115			52

右クリック箇所の注意 2

相場表の前日引・始値・前日比・CB・出来高の箇所は右クリックに対応しておりません。

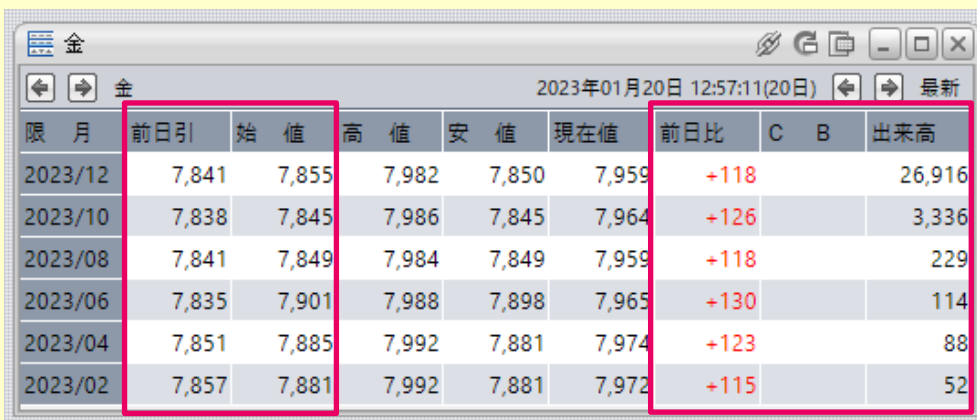

2023年01月20日 12:57:11(20日) 最新

限 月	前日引	始 値	高 値	安 値	現在値	前日比	C	B	出来高
2023/12	7,841	7,855	7,982	7,850	7,959	+118			26,916
2023/10	7,838	7,845	7,986	7,845	7,964	+126			3,336
2023/08	7,841	7,849	7,984	7,849	7,959	+118			229
2023/06	7,835	7,901	7,988	7,898	7,965	+130			114
2023/04	7,851	7,885	7,992	7,881	7,974	+123			88
2023/02	7,857	7,881	7,992	7,881	7,972	+115			52

■相場表・気配値から仕切注文をする場合

2016年08月26日 01:02:53(26日)

売枚数	値段	買枚数	売枚数	値段	買枚数	売枚数	値段	買枚数
4	4,313	4,165	3	4,250	4,040	1	4,313	4,304
2	4,312		6	4,249		2	4,312	
2	4,311		5	4,248		3	4,311	
1	4,310		3	4,247		2	4,310	
6	4,309		4	4,246		2	4,309	
1	4,308		4	4,245		6	4,308	
1	4,307		4	4,244		1	4,307	
3	4,306		3	4,243		4	4,306	
1	4,305		8	4,242		4	4,305	
3	4,304		4	4,241		597	4,304	
	4,300	1		4,240				
	4,299	1		4,239				
	4,298	1		4,238				
	4,297	4		4,237				
	4,296	10		4,236				
	4,295	4		4,235				
	4,294	1		4,234				
	4,293	6		4,233				
	4,292	3		4,232				
	4,291	3		4,231				

新規注文
Dip
Duo
DayAttack
仕切注文
注文変更
注文取消
相場表
チャート(ティック)
チャート(分足)
チャート(日足)
チャート(日足 先限連続)
チャート(日足 中心連続)
注文一覧
建玉一覧
設定

1.相場表や気配値内の任意の場所を右クリック

2.仕切注文を選択します。

相場表もしくは気配値の限月表記箇所にカーソルを合わせて、仕切注文を選ぶと、成行として入力されます。

仕切注文

区分	銘柄	限月	売	買	約定値段	現在値	現値売	注文枚数	執行条件	指値	指定場所	有効期限	仮損益	削除
通常	金	17/04	1	-	4,625	4,040	585,000	1	指値	4,238	ザラバ	16/08/26	387,000	削除

※執行条件の解説はこちら

注文確認あり  Tick幅入力 発注 全て削除

3.右クリックで選択した銘柄・限月の建玉が仕切注文画面に追加されます。

4.気配値や相場表の右クリック時の値段が、指値に自動入力されます。

仕切注文

区分	銘柄	限月	売	買	約定値段	現在値	現値売	注文枚数	執行条件	指値	指定場所	有効期限	仮損益	削除
通常	金	17/04	1	-	4,625	4,040	585,000	1	指値 成行 引指 逆指値 逆指値・成行	4,238	ザラバ	16/08/26	387,000	削除

※執行条件の解説はこちら

注文確認あり  Tick幅入力 発注 全て削除

5.発注条件の調整を行います。

6.発注をクリックします。

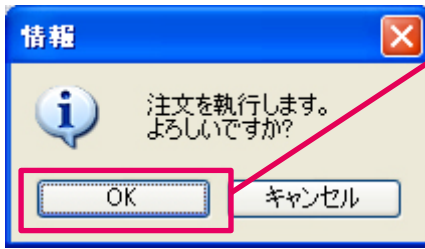

7.「OK」をクリック

注文の確認画面を無しに設定している場合、
本項目は省略されます。

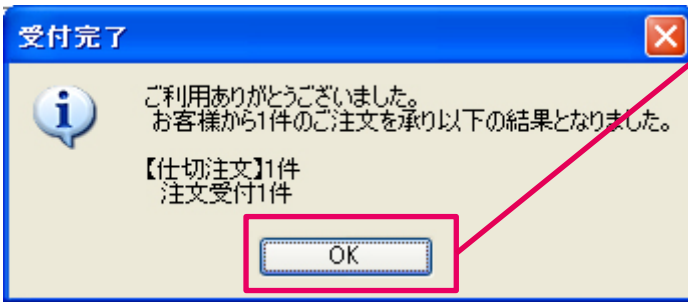

8.「OK」をクリック

仕切注文を受付ました。

お客様の注文にエラーが発生した場合、エラーメッセージが表示されます。
注文状況より、発注した注文を随時確認することをお勧めします。

建玉が存在しない場合

相場表や気配値を右クリックして仕切注文を選択されても、対象の銘柄・限月に建玉が存在しない場合は、仕切注文ウィンドウは起動しません。

また、建玉をお持ちでも、その選択した銘柄・限月の全建玉において、仕切注文を既に発注済みの場合においても、仕切注文ウィンドウは起動しません。

建玉が複数存在する場合

対象の銘柄・限月が複数件存在する場合は、その件数全てが仕切注文ウィンドウに追加されます。

事前に仕切注文ウィンドウに注文の入力をされていた場合(同銘柄・同限月)

相場表・気配値内から仕切注文を選択した時、事前に仕切注文ウィンドウ内に同銘柄・同限月のリストが存在していると、指値の値段が変更されます。

例:

金2017年4月限の仕切注文を指値4,242円で入力中の場合。

1. 指値の値: 4,242円です。

区分	銘柄	限月	売	買	約定値段	現在値	現値売	注文枚数	執行条件	指値	指定場節	有効期限	仮損益	削除
通常	金	17/04	1	-	4,625	4,040	585,000	1	指値	4,242	ザラバ	16/08/26	383,000	

2. 同銘柄・同限月の気配値の値段を右クリック
例: 4,246円部分を右クリック

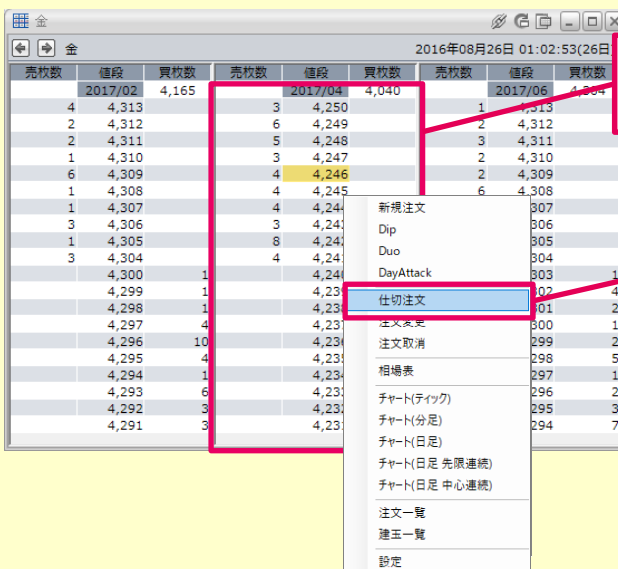

売枚数	値段	買枚数	売枚数	値段	買枚数	売枚数	値段	買枚数
4	4,313	4,165	3	4,250	1	4,313	4,304	
2	4,312		6	4,249	2	4,312		
2	4,311		5	4,248	3	4,311		
1	4,310		3	4,247	2	4,310		
6	4,309		4	4,246	2	4,309		
1	4,308		4	4,245	6	4,308		
1	4,307		4	4,244		307		
3	4,306		3	4,243		306		
1	4,305		8	4,242		305		
3	4,304		4	4,241		304		
	4,300	1		4,240		303	1	
	4,299	1		4,239		302	4	
	4,298	1		4,238		301	2	
	4,297	4		4,237		300	1	
	4,296	10		4,236		299	2	
	4,295	4		4,235		298	5	
	4,294	1		4,234		297	1	
	4,293	6		4,233		296	2	
	4,292	3		4,232		295	3	
	4,291	3		4,231		294	7	

3. 仕切注文をクリック

区分	銘柄	限月	売	買	約定値段	現在値	現値売	注文枚数	執行条件	指値	指定場節	有効期限	仮損益	削除
通常	金	17/04	1	-	4,625	4,040	585,000	1	指値	4,246	ザラバ	16/08/26	379,000	

※気配値や相場表をクリックする箇所にて、限月表記部分を右クリックして仕切注文を選択すると、成行に変更されます。

事前に仕切注文ウィンドウに注文の入力をされていた場合（異銘柄、もしくは異限月）

相場表・気配値内から仕切注文を選択した時、事前に仕切注文ウィンドウ内に異銘柄・異限月のリストが存在していると、そのリスト状況が保持され、新たに追加されます。

例：

金2017年4月限の仕切注文を入力中の場合。

区分	銘柄	限月	売	買	約定値段	現在値	現値洗	注文枚数	執行条件	指値	指定場節	有効期限	仮損益	削除
通常	金	17/04	1	-	4,625	4,040	585,000	1	指値	4,246	ザラバ	16/08/26	379,000	

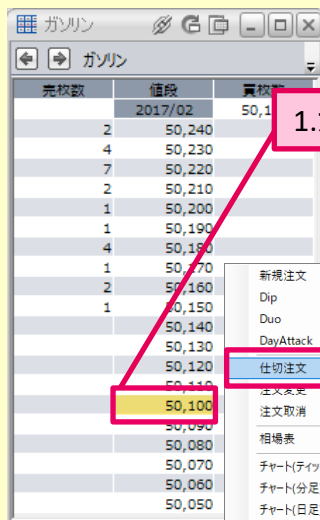

売枚数	値段	買枚数
2	50,240	50,100
4	50,230	
7	50,220	
2	50,210	
1	50,200	
1	50,190	
4	50,180	
1	50,170	
2	50,160	
1	50,150	
	50,140	
	50,130	
	50,120	
	50,110	
	50,100	
	50,090	
	50,080	
	50,070	
	50,060	
	50,050	

1.ガソリンの気配値を右クリック

2.仕切注文をクリック

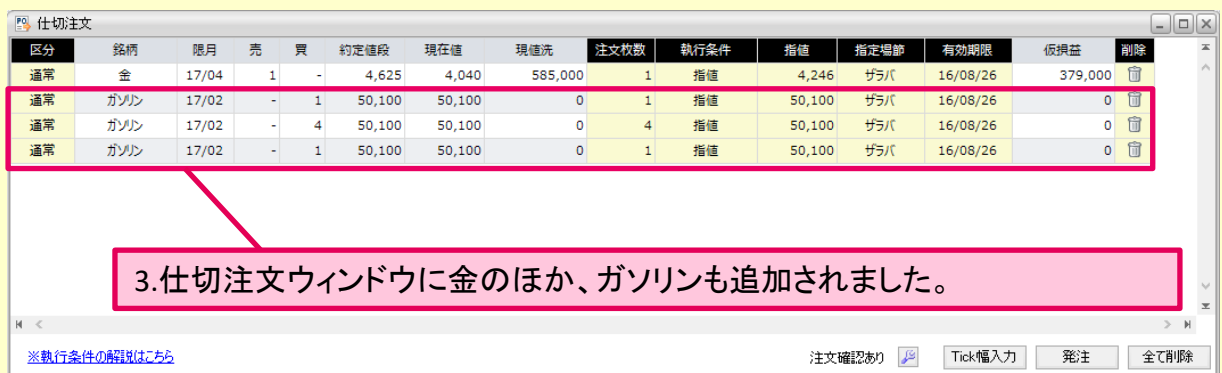

区分	銘柄	限月	売	買	約定値段	現在値	現値洗	注文枚数	執行条件	指値	指定場節	有効期限	仮損益	削除
通常	金	17/04	1	-	4,625	4,040	585,000	1	指値	4,246	ザラバ	16/08/26	379,000	
通常	ガソリン	17/02	-	1	50,100	50,100	0	1	指値	50,100	ザラバ	16/08/26	0	
通常	ガソリン	17/02	-	4	50,100	50,100	0	4	指値	50,100	ザラバ	16/08/26	0	
通常	ガソリン	17/02	-	1	50,100	50,100	0	1	指値	50,100	ザラバ	16/08/26	0	

3.仕切注文ウィンドウに金のほか、ガソリンも追加されました。

■相場表・気配値から注文の変更をする場合

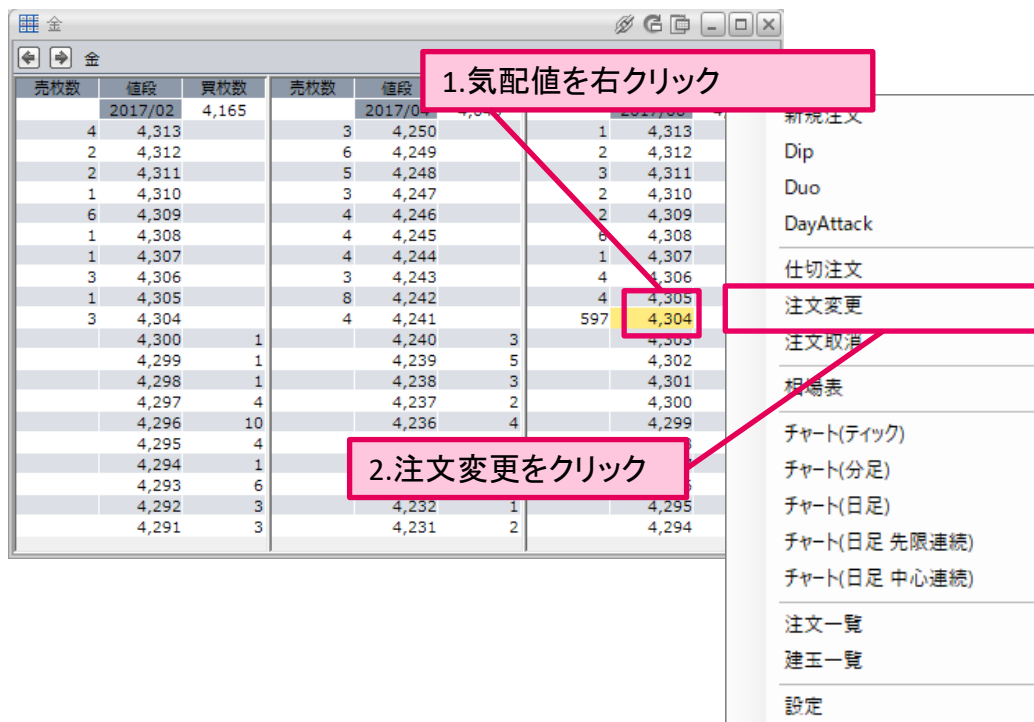

1. 気配値を右クリック

2. 注文変更をクリック

注文変更

注文取消

相場表

チャート(ティック)

チャート(分足)

チャート(日足)

チャート(日足 先限連続)

チャート(日足 中心連続)

注文一覧

建玉一覧

設定

3. 注文変更・取消ウィンドウが表示されます。

4. 指値が自動で入力されます。

5. 執行条件を指定します。

6. 実行をクリック

注文確認あり

実行

注文の変更に係る注意点。

相場表や気配値から注文変更・取消ウィンドウを表示させた場合、執行条件には元の注文の執行条件が適用され、指値の値段が相場表(気配値)のクリック時の値段が入力されます。

尚、値段指定を必要としない注文(例:引成)で発注した注文を、上図の手順で注文変更手続きを行っても、執行条件・指値は入力されません。

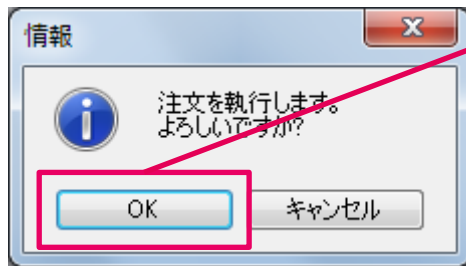

7.OKをクリック

注文の確認画面を無しに設定している場合、
本項目は省略されます。

8.OKをクリック

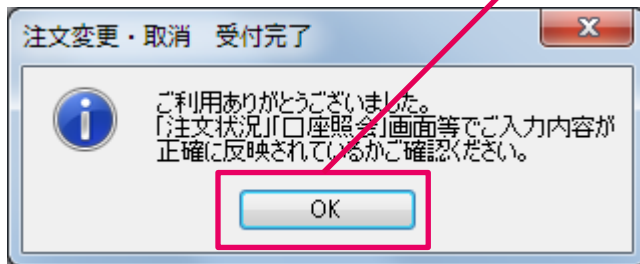

お客様の注文にエラーが発生した場合、
エラーメッセージが表示されます。
注文状況より、発注した注文を随時確認
することをお勧めします。

■相場表・気配値から注文の取消をする場合

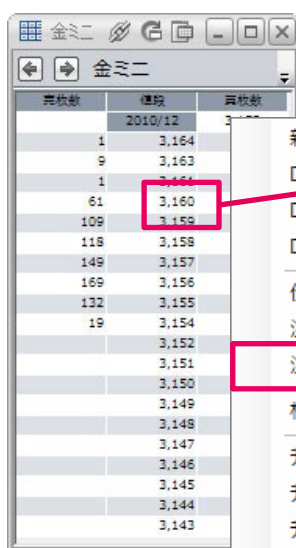

買枚数	値段	売枚数
1	3,164	
9	3,163	
1	3,162	
61	3,160	
109	3,159	
118	3,158	
149	3,157	
169	3,156	
132	3,155	
19	3,154	
	3,152	
	3,151	
	3,150	
	3,149	
	3,148	
	3,147	
	3,146	
	3,145	
	3,144	
	3,143	

- 新規注文
- Dip
- Duo
- DayAttack
- 仕切注文
- 注文変更
- 注文取消
- 相場表
- チャート(ティック)
- チャート(分足)
- チャート(日足)
- チャート(日足 先限連続)
- チャート(日足 中心連続)
- 注文一覧
- 建玉一覧
- 設定

1.気配値を右クリック

2.注文取消をクリック

3.注文変更・取消ウィンドウが表示されます。
4.執行条件に取消が自動で入力されます。

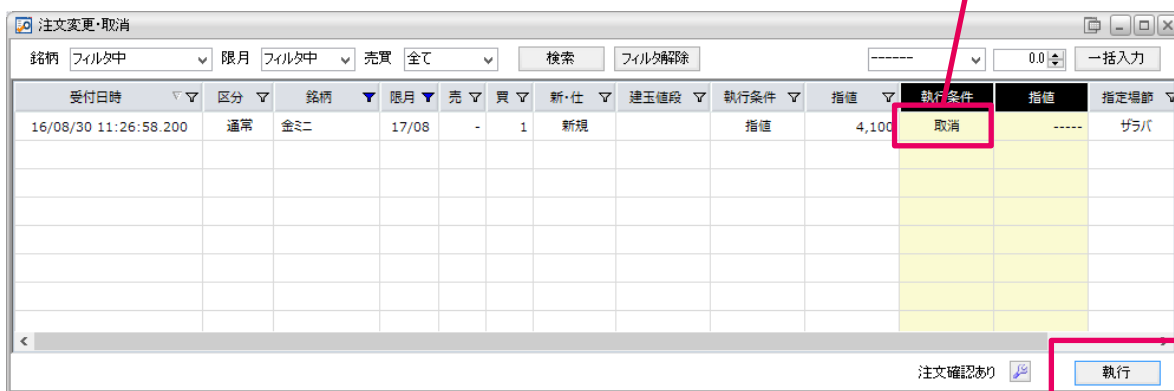

受付日時	区分	銘柄	限月	売	買	新・仕	建玉値段	執行条件	指値	執行条件	指値	指定場節
16/08/30 11:26:58.200	通常	金ミニ	17/08	-	1	新規		指値	4,100	取消	-----	ザラバ

注文確認あり

執行

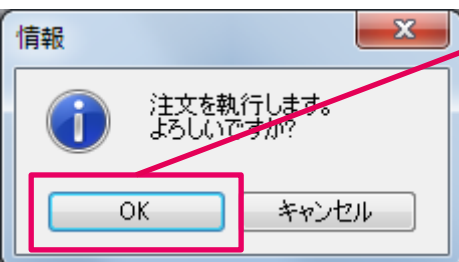

情報

注文を執行します。
よろしいですか？

OK キャンセル

6.OKをクリック

5.執行ボタンをクリック

注文の確認画面を無しに設定している場合、
本項目は省略されます。

7.OKをクリック

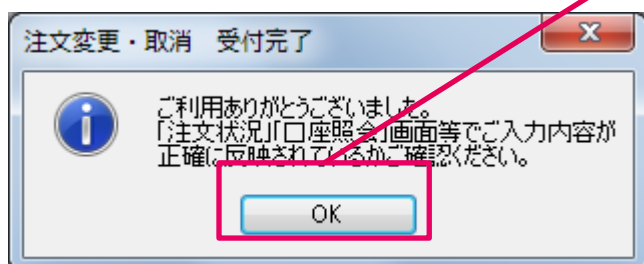

注文変更・取消 受付完了

ご利用ありがとうございました。
「注文状況」「口座照会」画面等でご入力内容が
正確に反映されているかご確認ください。

OK

お客様の注文にエラーが発生した場合、
エラーメッセージが表示されます。
注文状況より、発注した注文を随時確
認することをお勧めします。

相場表・気配値表より、一度に複数銘柄・限月で変更・取消を表示した場合
相場表・気配値表より、「注文変更」もしくは「注文取消」を選択し表示させると、その銘柄・限月のフィルタがかかった状態で立ち上がります。

例：

1. 金2017年6月限の気配値を右クリックし、注文取消を選択します。

2. 注文変更取消・取消ウィンドウが起動し、リストに金2017年6月限の注文に対して取消が入力されます。(銘柄・限月にフィルタがかかっております。)

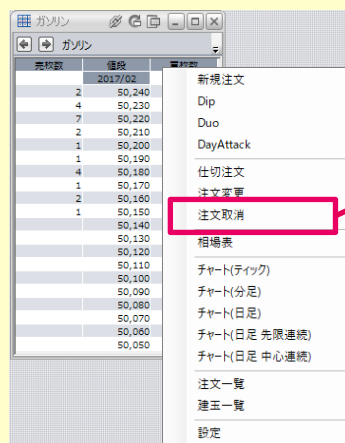

3. ガソリン2017年2月限の気配値を右クリックし、注文取消を選択します。

4. 銘柄・限月でフィルタがかかるため、ガソリン2017年2月限の注文取消のみ、リストに表示されます。

注文変更・取消

銘柄

ガソリン

限月

フィルタ中

売買

全て

検索

フィルタ解除

0.0

一括入力

受付日時	区分	銘柄	限月	売	買	新・仕	建玉値段	執行条件	指値	執行条件	指値	指定場跡	注文
16/08/26 01:42:19.740	通常	ガソリン	17/02	1	-	新規		指値	50,250	取消	-----	ザラバ	16/
16/08/26 01:42:19.723	通常	ガソリン	17/02	2	-	新規		指値	50,240	取消	-----	ザラバ	16/
16/08/26 01:42:19.717	通常	ガソリン	17/02	4	-	新規		指値	50,230	取消	-----	ザラバ	16/
16/08/26 01:42:19.703	通常	ガソリン	17/02	7	-	新規		指値	50,220	取消	-----	ザラバ	16/
16/08/26 01:42:19.690	通常	ガソリン	17/02	2	-	新規		指値	50,210	取消	-----	ザラバ	16/
16/08/26 01:42:19.680	通常	ガソリン	17/02	1	-	新規		指値	50,200	取消	-----	ザラバ	16/

注文確認あり

実行

注文変更・取消は、リスト上に表示されているものを対象とします。
つまり、今回の例の場合、ガソリン2017年2月限のフィルタがかかった状態で、実行ボタンより注文の取消を行うと、同銘柄・限月のみ取消されます。
(金2017年6月限は取消されません。)

ガソリン2017年2月限と金2017年6月限の注文取消を同時に行う場合は、フィルタを解除してください。

フィルタの解除方法

注文変更・取消

銘柄

フィルタ中

限月

フィルタ中

売買

全て

検索

フィルタ解除

0.0

一括入力

受付日時	区分	銘柄	限月	売	買	新・仕	建玉値段	執行条件	指値	執行条件	指値	指定場跡	注文
16/08/26 01:42:19.740	通常	ガソリン	17/02	1	-	新規		指値	50,250	取消	-----	ザラバ	16/
16/08/26 01:42:19.723	通常	ガソリン	17/02	2	-	新規		指値	50,240	取消	-----	ザラバ	16/
16/08/26 01:42:19.717	通常	ガソリン	17/02	4	-	新規		指値	50,230	取消	-----	ザラバ	16/
16/08/26 01:42:19.703	通常	ガソリン	17/02	7	-	新規		指値	50,220	取消	-----	ザラバ	16/
16/08/26 01:42:19.690	通常	ガソリン	17/02	2	-	新規		指値	50,210	取消	-----	ザラバ	16/
16/08/26 01:42:19.680	通常	ガソリン	17/02	1	-	新規		指値	50,200	取消	-----	ザラバ	16/

1.フィルタ解除ボタンをクリック

注文確認あり

実行

1.フィルタ解除ボタンをクリック

フィルタを解除することにより、注文中のすべての注文が表示されます。

チャート

チャートをリアルタイムで表示します。

1.メインメニュー「情報」-「チャート」-銘柄を選択

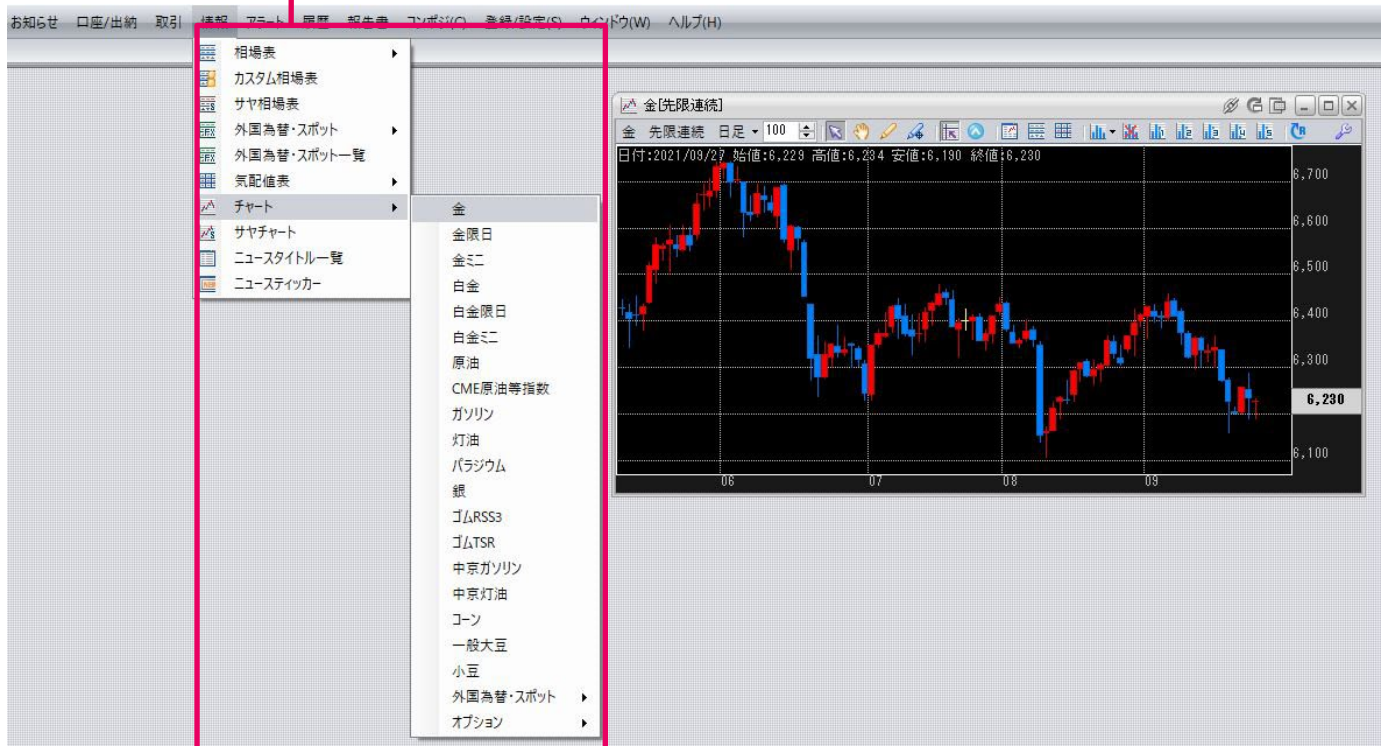

「チャート」ウィンドウが表示されます。

「チャート」ウィンドウ上部にて、チャート設定を行えます。

チャートメニュー

■チャートメニュー

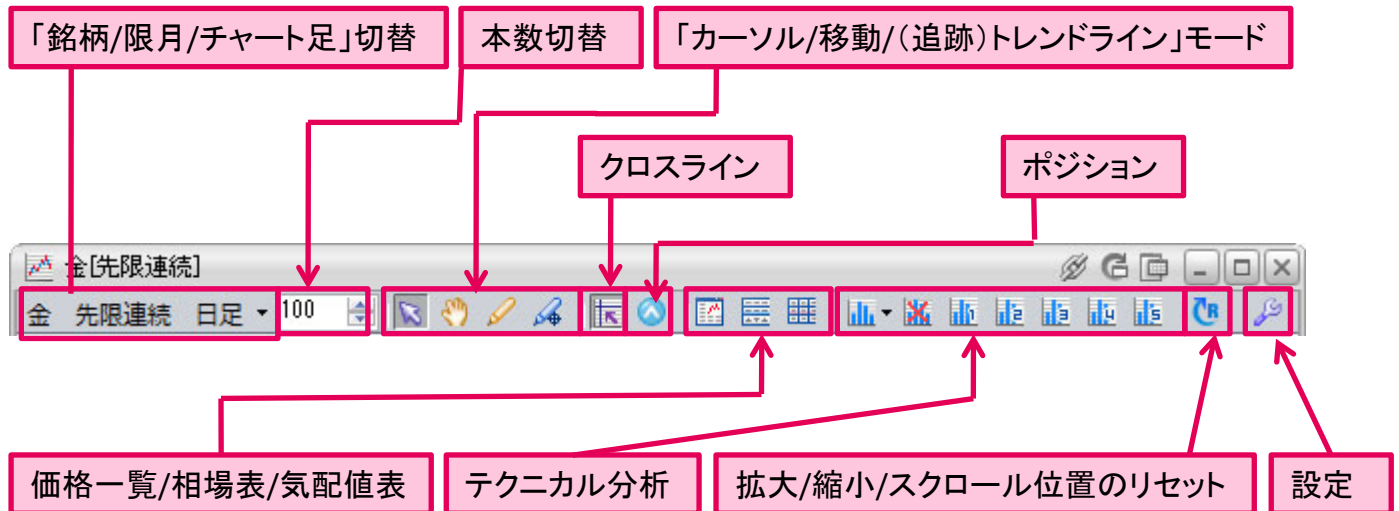

■「銘柄/限月/チャート足」切替

各項目をクリックすると、それぞれ切替メニューが表示されます。

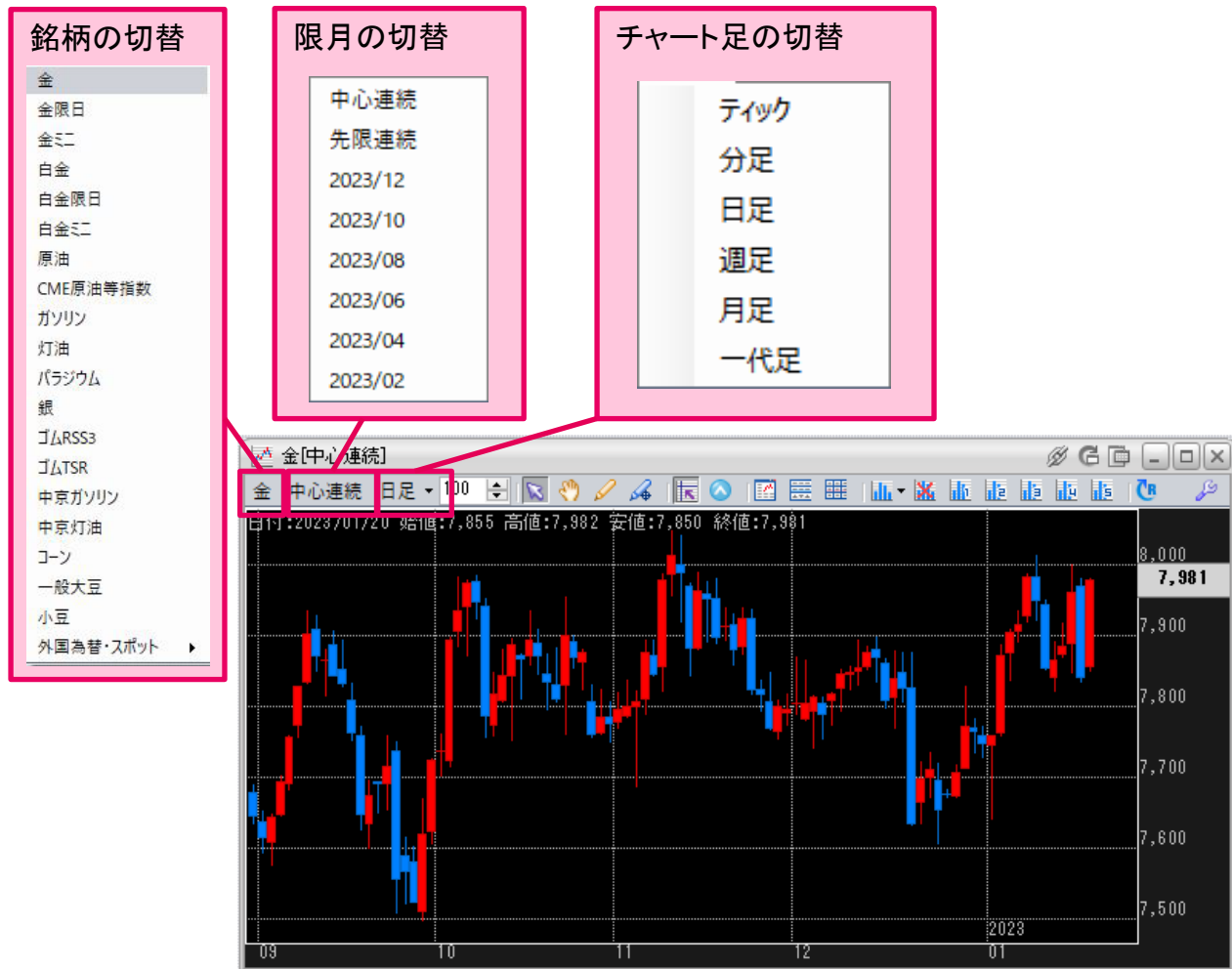

オプション取引の気配値表では、以下の通り「コール/プット」「権利行使価格」の選択欄があります。

■チャート表示本数の切替

1画面上に表示させるチャート足本数を1～1440本の間で変更することができます。

チャート表示本数を50本にした場合の見え方

チャート表示本数を100本にした場合の見え方(Prestoで表示される初期設定本数)

チャート表示本数を1440本にした場合の見え方(Prestoで表示できる最大本数)

■「カーソル/移動/トレンドライン」モード

チャート表示領域は、以下の3種類のモードを使い分け、操作を行います。

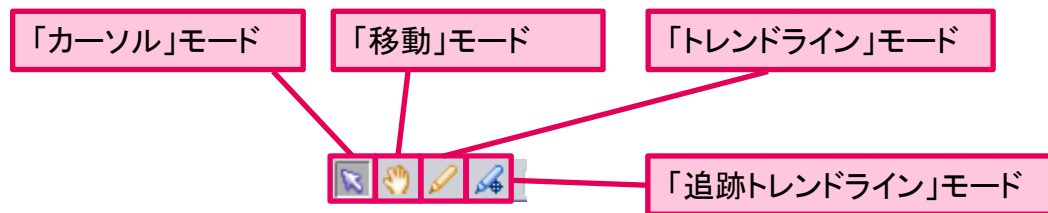

カーソルモード(初期設定)

移動モード

移動モードは、カーソルモードと同じように、マウスポインタを置いた場所の情報を表示します。また、ドラッグアンドドロップにより、チャート表示箇所を移動することができます。(最大、1440本分のデータまで遡って表示できます。)

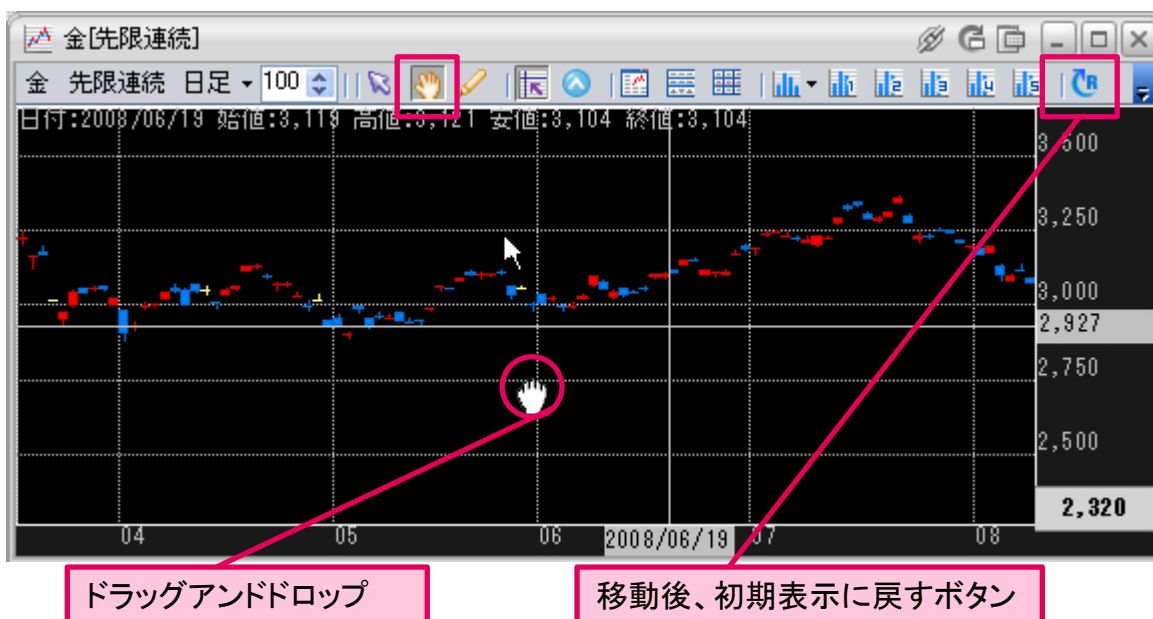

トレンドラインモード

トレンドラインを引くことができます。

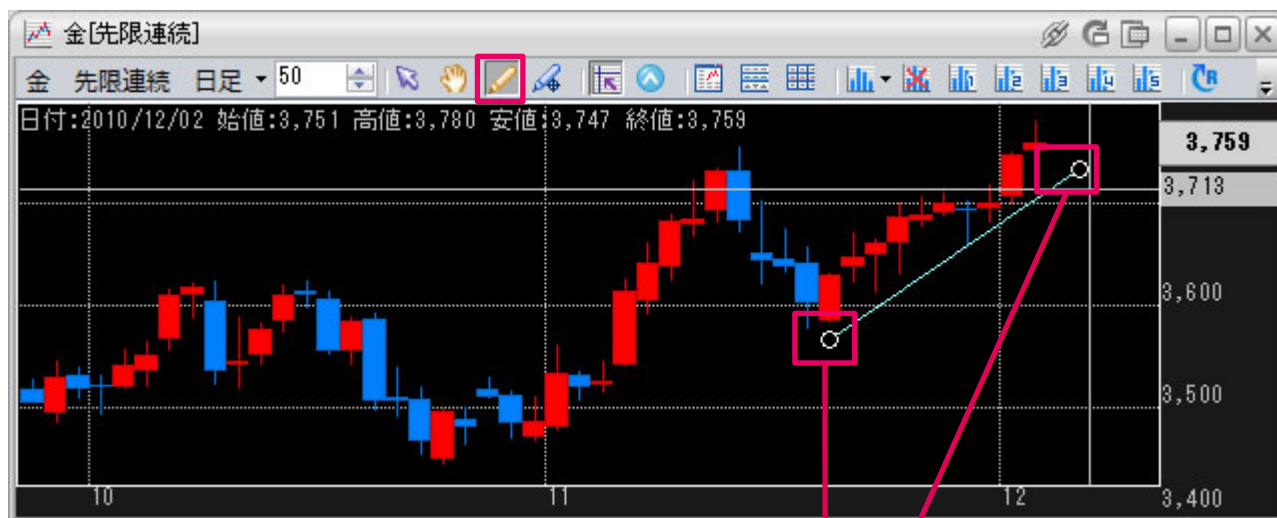

トレンドラインの端(○部分)をドラッグアンドドロップにて、終点箇所の微調整ができます。
※トレンドラインの範囲外をクリックすると○表示が消えます。

トレンドラインの消し方

上図のように、トレンドラインが選択状態(トレンドラインの端に○表示有り)の時、キーボードの「Delete」キーを押します。

追跡トレンドラインモード

追跡トレンドラインを引くことができます。

通常のトレンドラインとの違いは、ラインの終点がなく、チャート枠一杯にラインがひかれる点において異なります。

※水平にトレンドラインを引く場合は、キーボードのshiftキーを押しながらラインをひいてください。

■クロスライン

マウスポインタを置いた場所に十字のラインが表示されます。

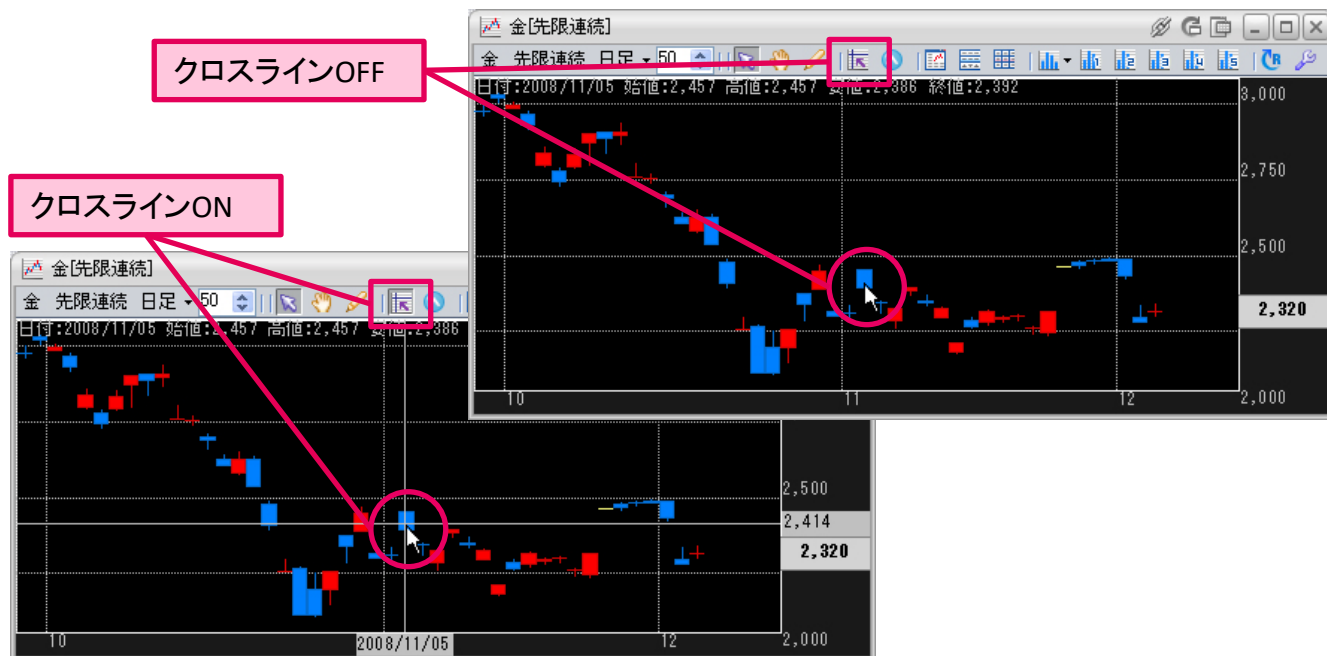

■ポジション

建玉のポジションをチャート上に記述します。

1.「ポジション」アイコンクリック

2.「ポジション」表示

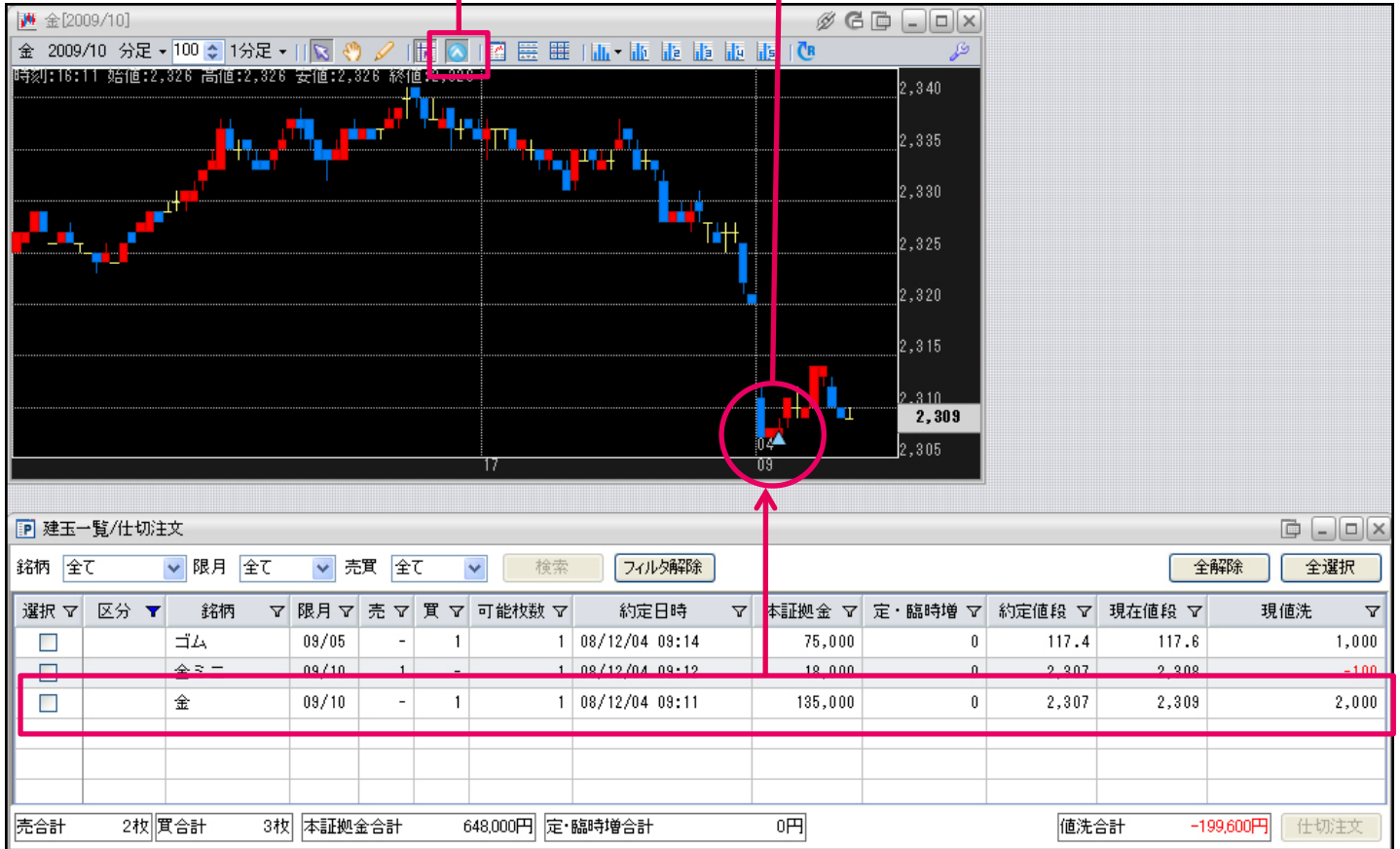

ポジションの表記方法

- ▲ 買いポジションを表します。
- ▼ 売りポジションを表します。

■価格一覧

「価格一覧」アイコンをクリック

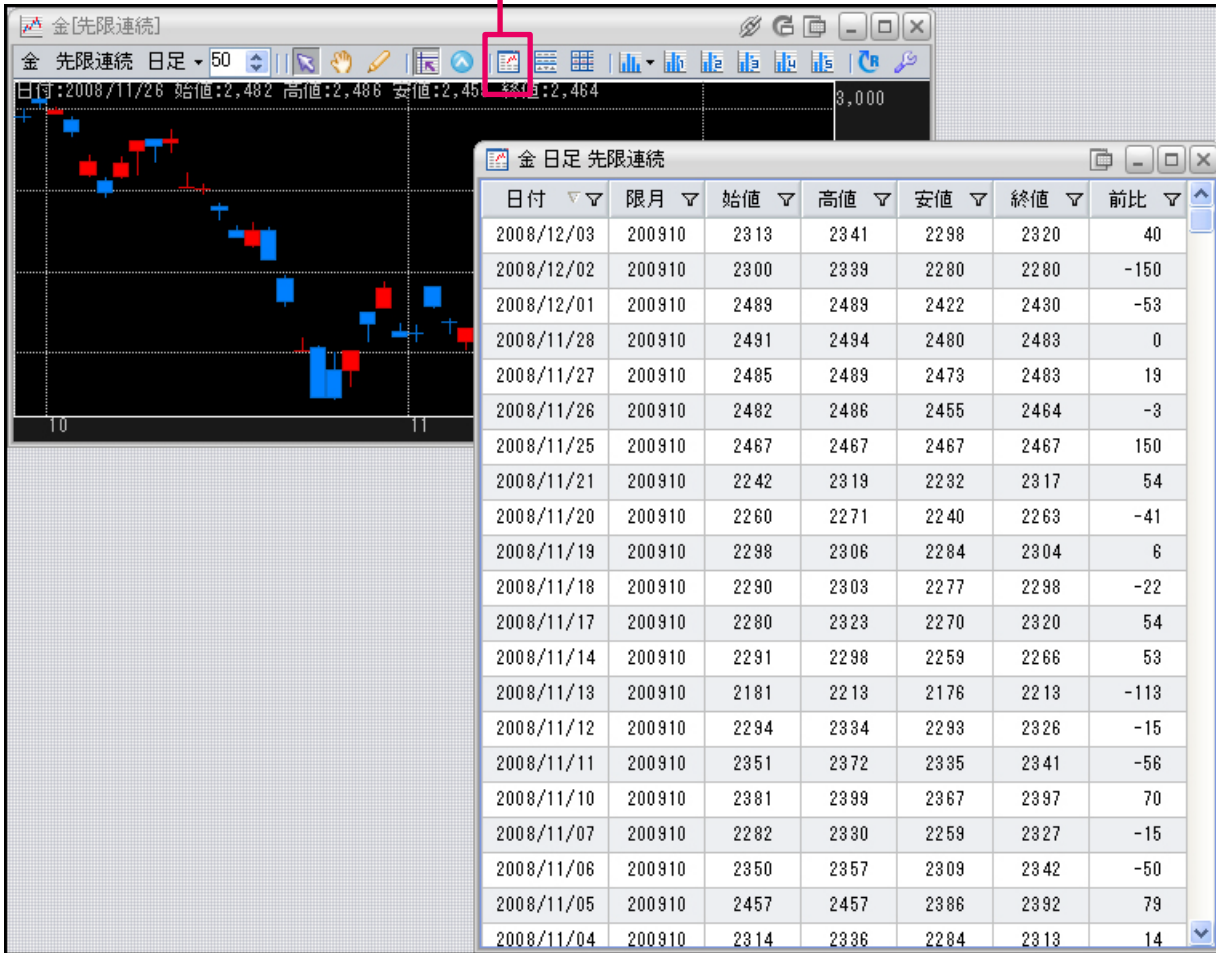

「価格一覧」ウィンドウが表示されます。

■相場表

「相場表」アイコンをクリック

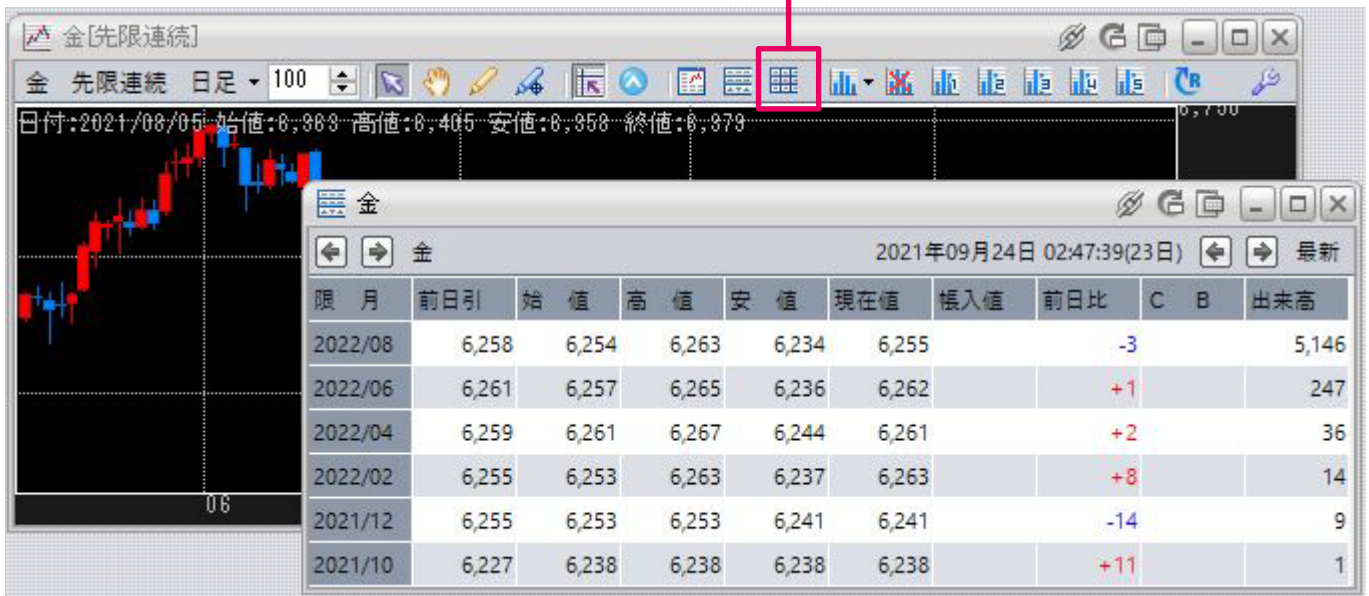

「相場表」ウィンドウが表示されます。

■気配値表

「気配値表」アイコンをクリック

金 [先限連続]

金 先限連続 日足 2008/10/27 始値:2,200 高値:2,256 安値:2,104 終値:2,110

2009年04月28日 09:57:39

売枚数	値段	買枚数
	2009/06	2,792
10	3,200	
30	2,803	
10	2,793	
	2,785	10
	2,778	30

売枚数	値段	買枚数
	2009/08	2,860
30	2,805	
20	2,795	
	2,787	20
	2,781	30

売枚数	値段	買枚数
	2009/10	2,781
134	3,000	
30	2,807	
2	2,800	
20	2,798	
	2,792	20
	2,791	20
	2,781	30
	2,780	20

売枚数	値段	買枚数
	2009/12	2,845
30	2,808	
20	2,799	
	2,791	20
	2,782	30

売枚数	値段	買枚数
	2010/02	2,792
1	3,012	
1	3,005	
10	3,002	
11	3,001	
8,001	3,000	
20	2,949	
255	2,900	
20	2,899	
30	2,810	
20	2,801	
	2,792	20
	2,785	30
	2,500	10
	2,400	10
	2,300	10
	2,200	10
	2,100	10
	2,000	10
	1,000	1

売枚数	値段	買枚数
	2010/04	2,795
10	4,001	
10	3,280	
10	3,260	
7	3,000	
30	2,812	
20	2,804	
	2,795	11
	2,794	22
	2,793	2
	2,792	2
	2,787	30
	2,726	3
	2,725	21
	2,700	70
	2,650	10

「気配値表」ウィンドウが表示されます。

■テクニカル分析

チャートのテクニカル分析を行います。

テクニカル分析の表示

テクニカル分析が表示されます。

テクニカル分析の削除

チャート内のテクニカル分析だけを削除する事ができます。

1.「テクニカル分析 削除」アイコンをクリック

テクニカル分析の表示が解除されました。

情報ウィンドウについて

テクニカル分析を行うと、詳細を表わす情報ウィンドウが表示されます。
情報ウィンドウは、最小化表示や、表示を閉じる事が可能です。

情報ウィンドウ

△：最小化ボタン

×：閉じるボタン(分析表示そのものが解除されます。)

最小化表示

情報ウィンドウの非表示

1.チャート内を右クリック

2.情報ウィンドウのチェックを外すと、
チャート内の情報ウィンドウが非表示になります。

テクニカル分析の登録

よく利用するテクニカル分析の組み合わせは、登録しておくと便利です。
尚、登録数は最大5個となります。

1.テクニカル分析を表示

2.チャート内、右クリックし、メニュー表示

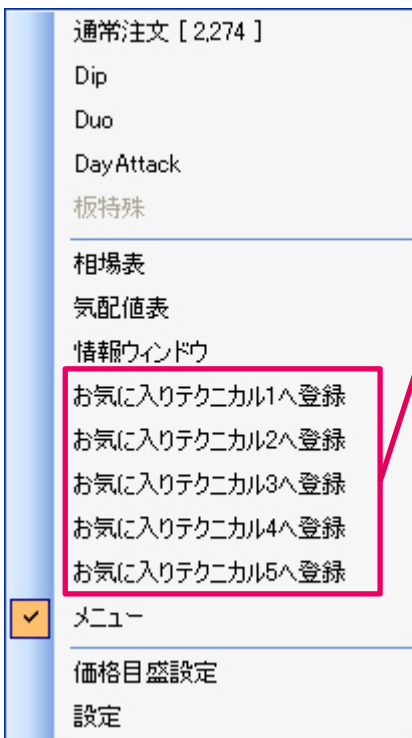

3.お気に入りテクニカル(1～5)へ登録をクリック

4.名前を入力

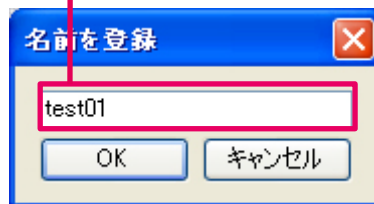

5.「OK」をクリック

テクニカル分析が登録されます。

登録済みテクニカル分析の表示

1. 登録したお気に入りテクニカル番号をクリック

テクニカル分析が表示されます。

■チャートの設定

1.「設定」アイコンをクリック

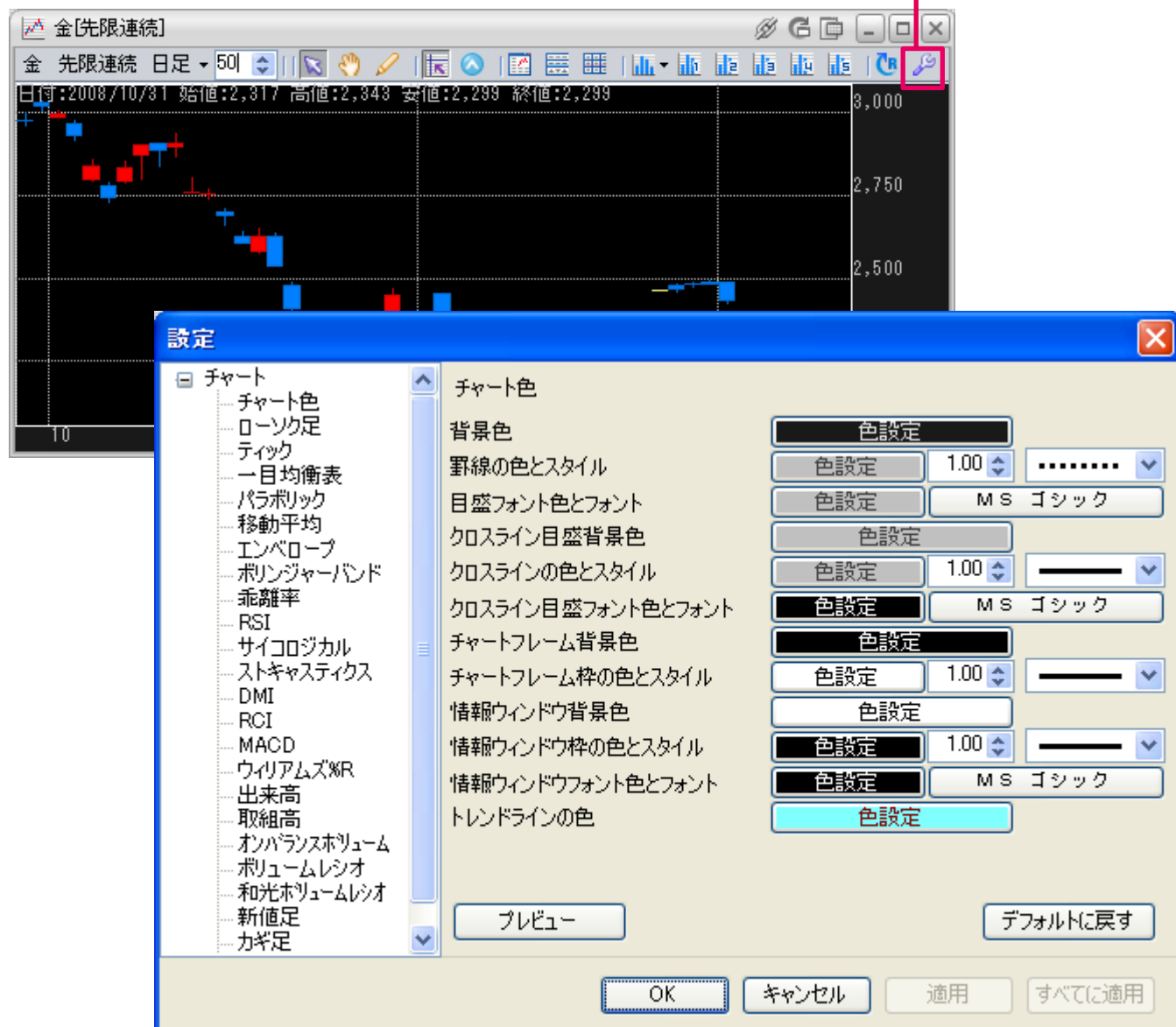

「設定」ウィンドウが表示されます。
チャートの色設定や、各テクニカル分析の設定ができます。

「適用」と「すべてに適用」ボタンについて

「適用」ボタンは右クリックしたチャートのみを設定対象とします。

「すべてに適用」ボタンは、同一コンポジ内の全ての相場表を設定対象とします。
また、次回、新規に開いた相場表も本設定を引き継ぎます。

■チャートからの新規注文

チャートから「新規注文」ウィンドウを表示することができます。

1.チャート内を右クリック

2.通常注文[値段]、Dip、Duo、DayAttackのいずれかをクリック

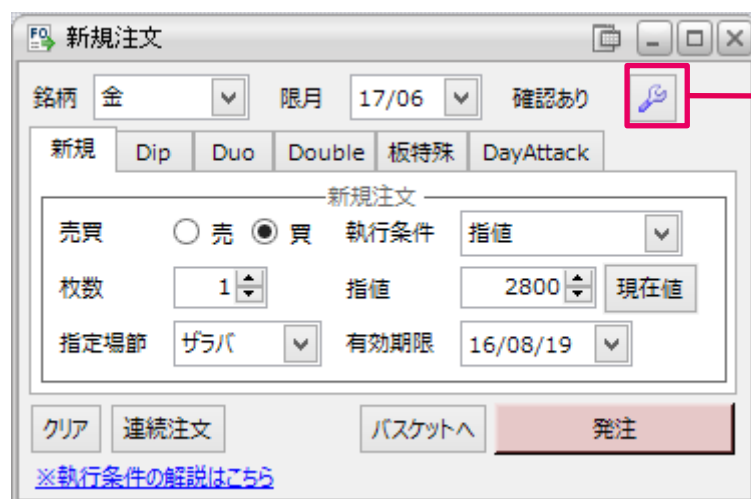
執行条件の初期設定を変更する場合、クリック

「新規注文」ウィンドウが表示されます。

「新規注文」、「Dip」、「Duo」、「DayAttack」、「注文一覧」、「建玉一覧」については、本マニュアルの「6章 取引」をご参照ください。

「チャート」から「新規注文」への入力

チャートをクリックした箇所の「銘柄」・「限月」が新規注文に反映します。

また、執行条件の初期設定が値段指定を必要とする条件の場合、「指値」欄も反映されます。

サヤチャート

2商品間のサヤチャートを表示させる事ができます。

ニュースタイトル一覧

ニュースを表示します。

1.メニューバー「情報」-「ニュースタイトル一覧」をクリック

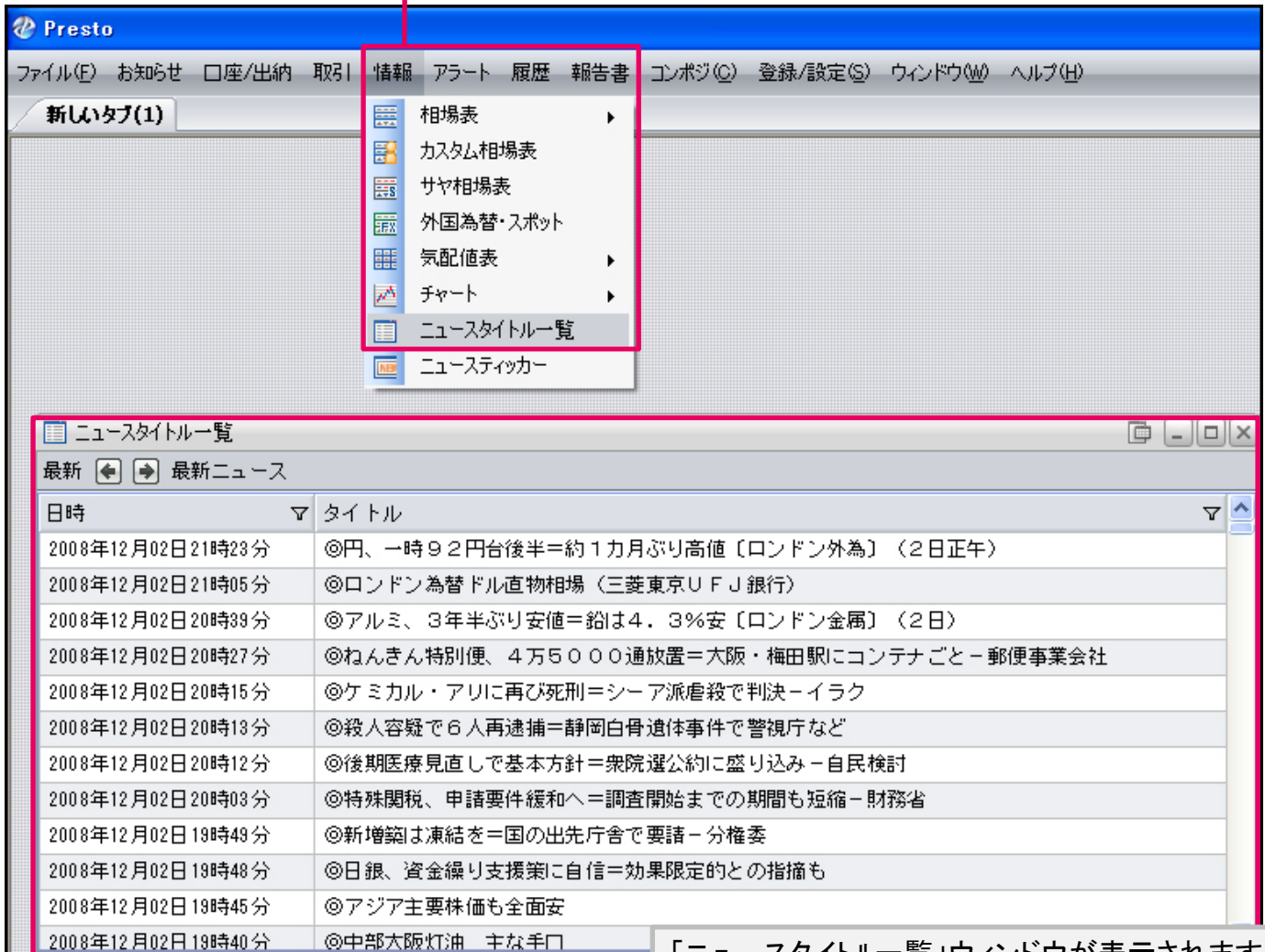

日時	タイトル
2008年12月02日 21時23分	◎円、一時92円台後半＝約1カ月ぶり高値【ロンドン外為】（2日正午）
2008年12月02日 21時05分	◎ロンドン為替ドル直物相場（三菱東京U F J 銀行）
2008年12月02日 20時39分	◎アルミ、3年半ぶり安値＝鉛は4.3%安【ロンドン金属】（2日）
2008年12月02日 20時27分	◎ねんきん特別便、4万5000通放置＝大阪・梅田駅にコンテナごと－郵便事業会社
2008年12月02日 20時15分	◎ケミカル・アリに再び死刑＝シーア派虐殺で判決－イラク
2008年12月02日 20時13分	◎殺人容疑で6人再逮捕＝静岡白骨遺体事件で警視庁など
2008年12月02日 20時12分	◎後期医療見直しで基本方針＝衆院選公約に盛り込み－自民検討
2008年12月02日 20時03分	◎特殊関税、申請要件緩和へ＝調査開始までの期間も短縮－財務省
2008年12月02日 19時49分	◎新增築は凍結を＝国の出先庁舎で要請－分権委
2008年12月02日 19時48分	◎日銀、資金繰り支援策に自信＝効果限定的との指摘も
2008年12月02日 19時45分	◎アジア主要株価も全面安
2008年12月02日 19時40分	◎中部大阪灯油 主な手口

「ニュースタイトル一覧」ウィンドウが表示されます。

2.タイトルをダブルクリック

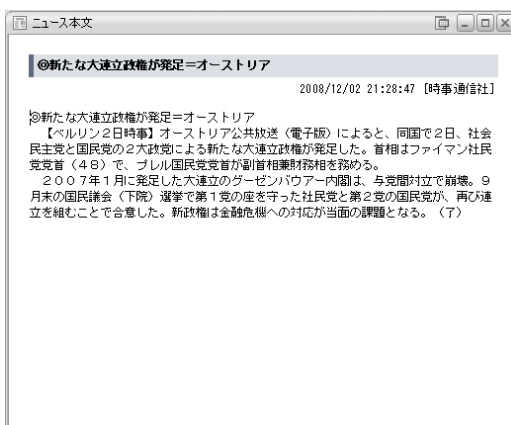

「ニュース本文」ウィンドウが表示されます。

一部のニュースはタイトルのみとなりますので、ご了承ください。

ニュースティッカー

最新ニュースをお知らせします。省スペースでタイトルの表示しますので、モニタ画面内の表示項目を節約したい場合に便利です。

1.メインメニューの「情報」-「ニュースティッカー」をクリック

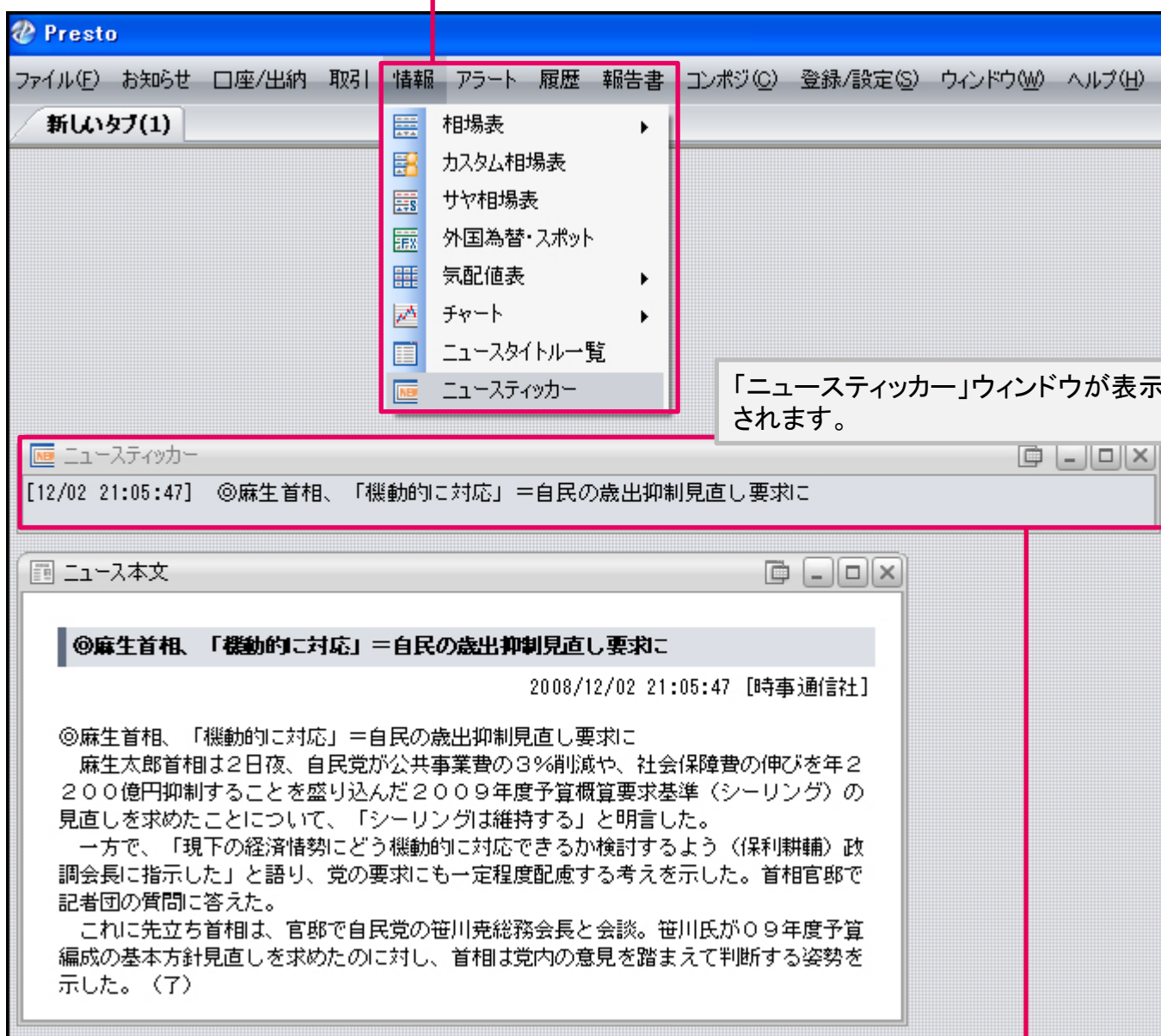

2.「ニュースティッカー」内をダブルクリック

「ニュース本文」ウィンドウが表示されます。

■ニュースティッカーの設定

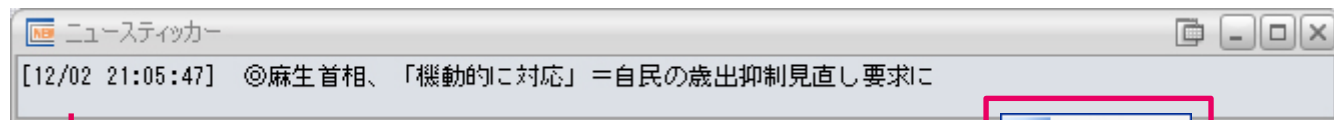

1.「ニュースティッカー」内を右クリック

2.「設定」をクリック

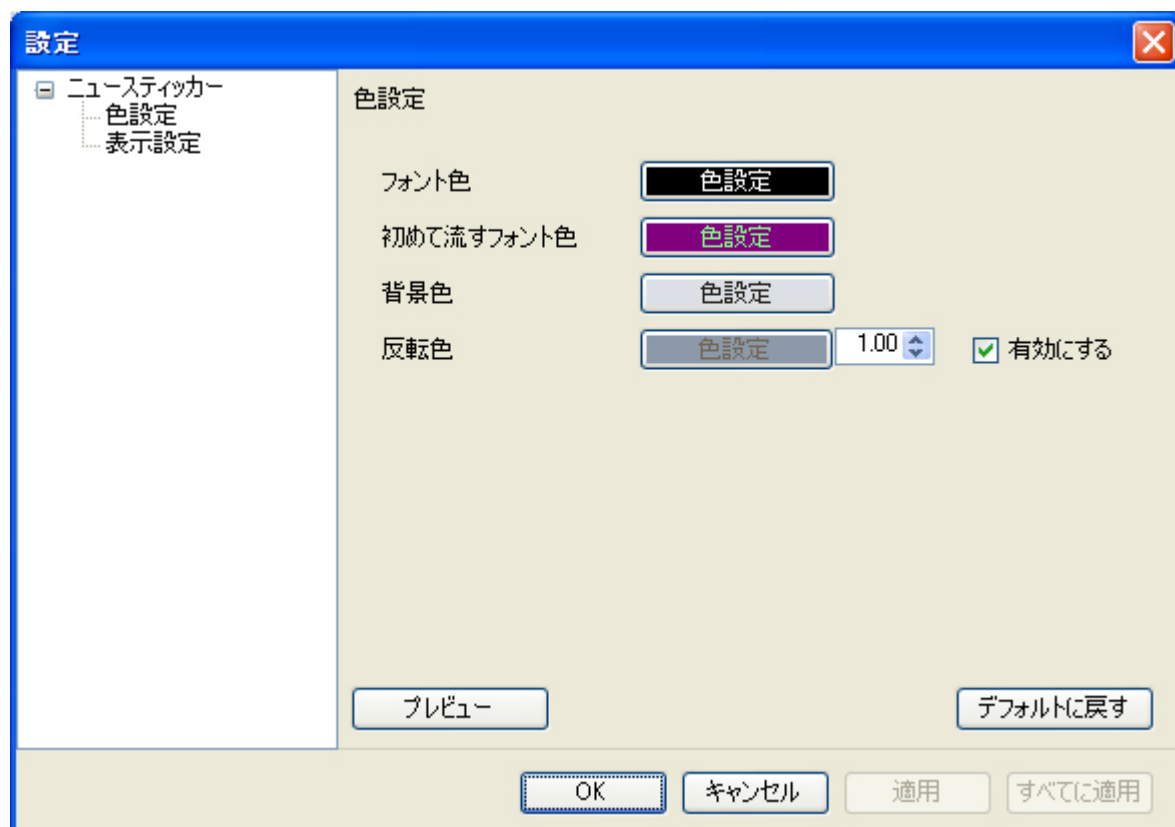

「設定」ウィンドウが表示されます。

8章 アラート

アラートメニュー 一覧

項目	内容
価格アラート	指定した銘柄が、指定した条件の値段となると、PC画面上に通知します。
値洗アラート	建玉の合計値洗が、指定した条件となると、PC画面上に通知します。
ターゲットメール	あらかじめ設定した価格に到達したとき、電子メールでお知らせします。

! ※アラートは、メニューバーの「登録/設定」-「その他設定」より、設定を変更することができます。

価格アラート

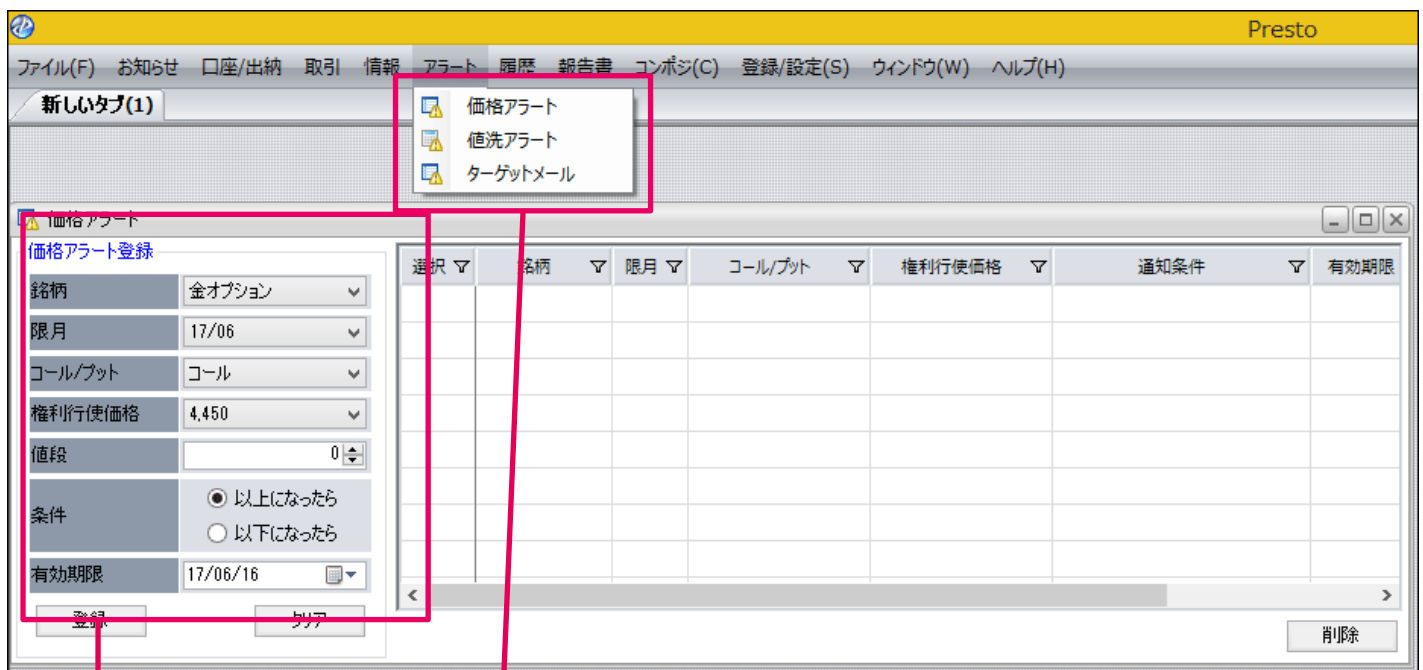

1.メニューバー「アラート」-「価格アラート」をクリック

2.条件を指定し、「登録」をクリック

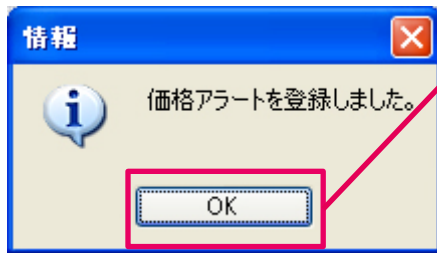

3.「OK」をクリック

価格アラート登録

銘柄: 金
 限月: 17/06
 コール/プット:
 権利行使価格:
 値段: 4300
 条件: ☐ 以上になったら ☒ 以下になったら
 有効期限: 17/06/16

登録 クリア

選択	銘柄	限月	コール/プット	権利行使価格	通知条件	有効期限
<input type="checkbox"/>	金	17/06			4,300円以下になったら	17/06/16

削除

価格アラートリストが追加されます。

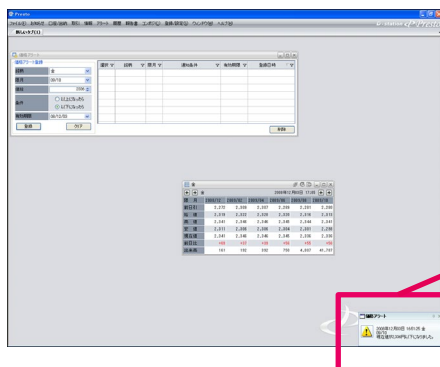

指定した値段になったとき、アラートを表示をします。

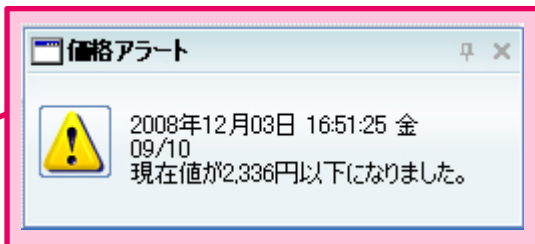

一度アラートが表示されると、アラートリストから、当該設定内容が削除されます。

値洗アラート

1.メニューバー「アラート」-「値洗アラート」をクリック

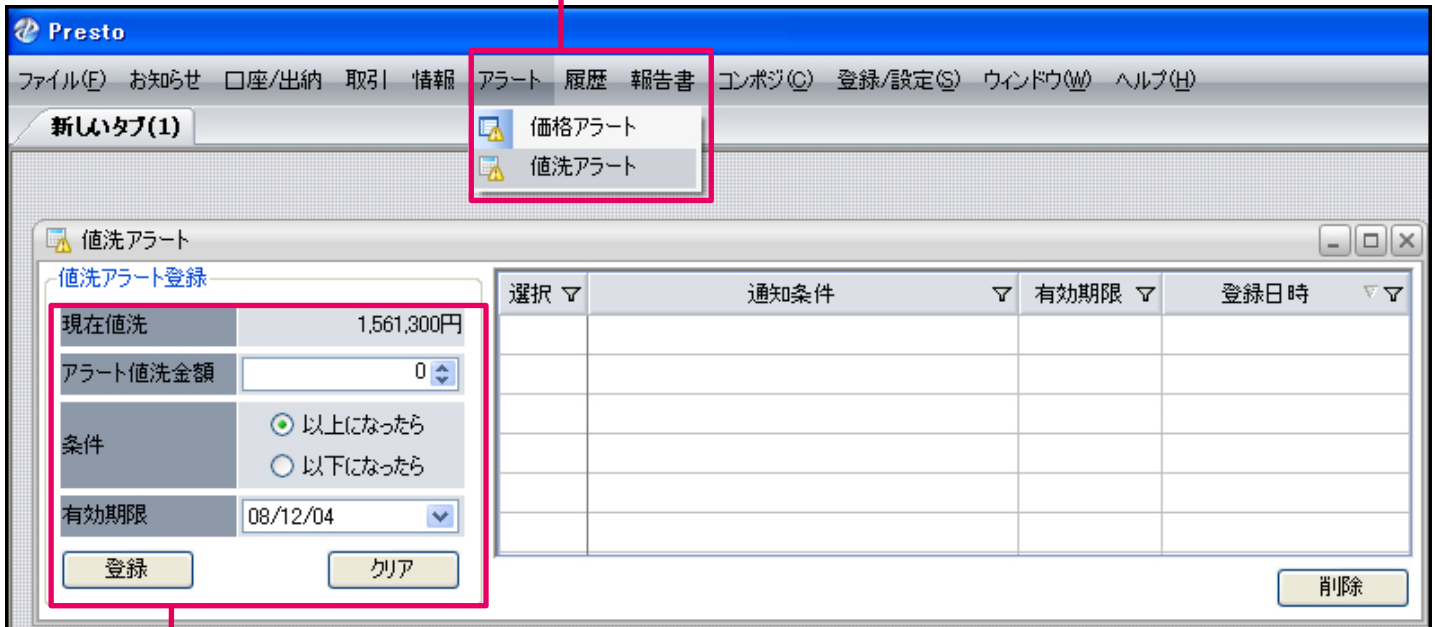

2.「値洗アラート登録」を入力し、「登録」ボタンをクリック

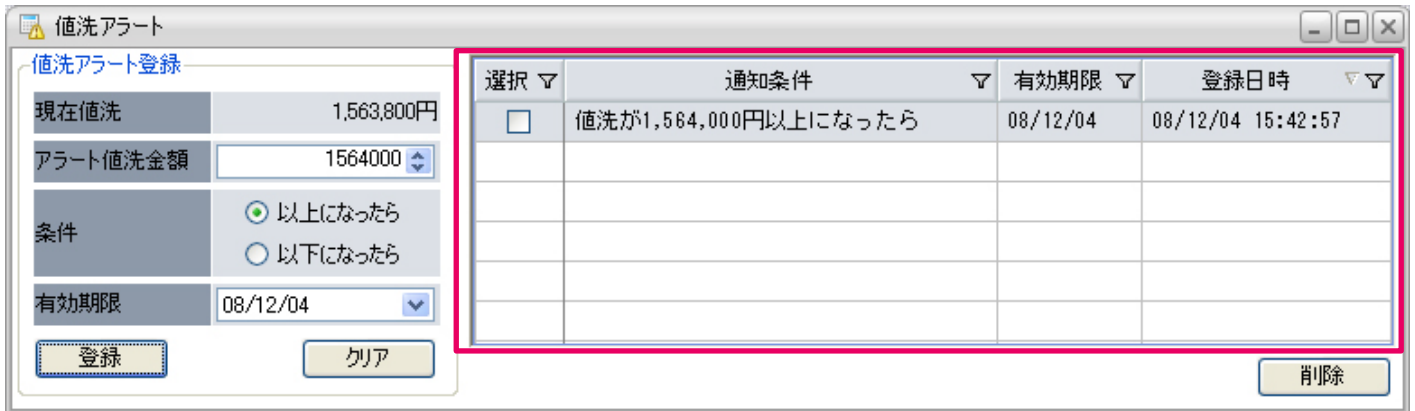

値洗アラートリストが追加されます。

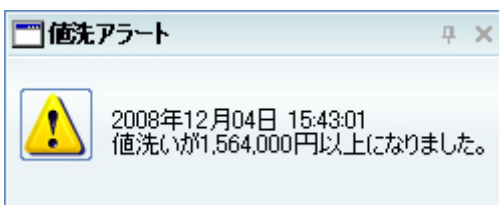

指定した値洗になったとき、アラートを表示をします。

一度アラートが表示されると、アラートリストから、当該設定内容が削除されます。

アラートウィンドウについて

「値洗いアラート」や「価格アラート」のウィンドウには、ピンマークが表示されています。

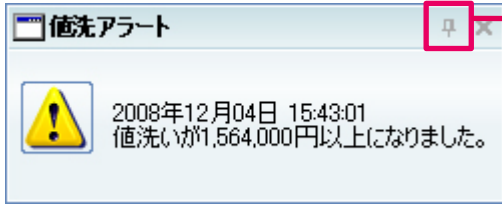

× ボタンをクリックするまで表示され続けます。

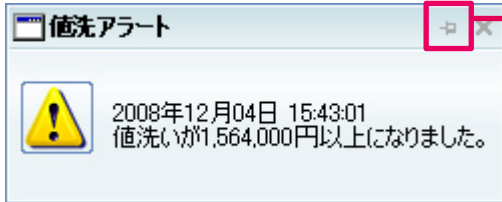

一定時間たつと閉じます。

アラートは、メインメニュー「登録/設定」-「その他設定」より、設定を行うことができます。

ターゲットメールとは

ターゲットメールは、お客様があらかじめ設定された価格に到達すると、電子メールでお知らせする機能です。

ターゲットメールの表示方法

1.メニュー「アラート」-「ターゲットメール」を選択

送信先アドレス	設定内容	編集
t_hoxsin@hoxsin.co.jp	金の2022/08月限が設定価格6,400円以上となったとき 期間:2021/09/25から7日間	編集 削除
t_hoxsin@hoxsin.co.jp	金の2022/08月限が設定価格6,100円以下となったとき 期間:2021/09/25から7日間	編集 削除

Below the table, there is a '登録' (Register) button and a 'ご注意' (Note) section.

ご注意
 ※携帯電話で受信されるている方で、ドメイン指定をされている方は、「@hd-station.net」をご登録頂きますようお願い致します。
 ※有効期間は暦日となります。注文の有効期限と異なりますので、ご注意ください。

ターゲットメールウィンドウが表示されます。

・注意事項

- ・一度に登録できるのは、最大5件までとさせていただきます。
- ・お客様が設定した価格・条件に達し、メール配信が行われた段階でその登録した内容は自動的に消去されます。

ターゲットメールの登録方法

1.「登録」ボタンをクリック

ターゲットメール			更新
送信先アドレス	設定内容		編集
t_hoxsin@hoxsin.co.jp	金の2022/08月限が設定価格6,400円以上となったとき	期間:2021/09/25から7日間	編集 削除
t_hoxsin@hoxsin.co.jp	金の2022/08月限が設定価格6,100円以下となったとき	期間:2021/09/25から7日間	編集 削除
			登録

2.ターゲットメールの条件を指定

3.「保存」をクリック

ターゲットメール

戻る クリア 保存

設定内容登録

商品

限月

コールブット

権利行使価格

価格

設定条件

有効期間

送信先アドレス

選択してください

円

選択してください

2021/09/25から 7 日間

メインメールアドレス

ご注意

※携帯電話で受信されている方で、ドメイン指定をされている方は、「@hd-station.net」をご登録頂きますようお願い致します。

※有効期間は暦日となります。注文の有効期限と異なりますので、ご注意ください。

4.「OK」をクリック

Web ページからのメッセージ

?

以上の内容でターゲットメールを登録します

OK キャンセル

ターゲットメール			更新
送信先アドレス	設定内容		編集
t_hoxsin@hoxsin.co.jp	金の2022/08月限が設定価格6,400円以上となったとき	期間:2021/09/25から7日間	編集 削除
t_hoxsin@hoxsin.co.jp	金の2022/08月限が設定価格6,100円以下となったとき	期間:2021/09/25から7日間	編集 削除
t_hoxsin@hoxsin.co.jp	白金の2022/08月限が設定価格3,100円以下となったとき	期間:2021/09/25から7日間	編集 削除
			登録

ご注意

※携帯電話で受信されている方で、ドメイン指定をされている方は、「@hd-station.net」をご登録頂きますようお願い致します。
※有効期間は暦日となります。注文の有効期限と異なりますので、ご注意ください。

登録したターゲットメールが追加されます。

ターゲットメールの変更

1. 変更したいリストの「編集」ボタンをクリック

ターゲットメール			更新
送信先アドレス	設定内容	編集	
t_hoxsin@hoxsin.co.jp	金の2022/08月限が設定価格6,400円以上となったとき 期間: 2021/09/25から7日間	編集 削除	
t_hoxsin@hoxsin.co.jp	金の2022/08月限が設定価格6,100円以下となったとき 期間: 2021/09/25から7日間	編集 削除	
		登録	

2. ターゲットメールの変更条件を指定

3. 「保存」をクリック

ターゲットメール

戻る クリア 保存

設定内容再登録

商品	金
限月	22/08
コールプット	
権利行使価格	
価格	6450 円
設定条件	設定価格以上となったとき
有効期間	2021/09/25から 7 日間
送信先アドレス	メインメールアドレス

ご注意

※携帯電話で受信されている方で、ドメイン指定をされている方は、「@hd-station.net」をご登録頂きますようお願い致します。
 ※有効期間は暦日となります。注文の有効期限と異なりますので、ご注意ください。

4. 「OK」をクリック

Web ページからのメッセージ

 以上の内容でターゲットメールを再登録します

OK キャンセル

ターゲットメール			更新
送信先アドレス	設定内容	編集	
t_hoxsin@hoxsin.co.jp	金の2022/08月限が設定価格6,450円以上となったとき 期間: 2021/09/25から7日間	編集 削除	
t_hoxsin@hoxsin.co.jp	金の2022/08月限が設定価格6,100円以下となったとき 期間: 2021/09/25から7日間	編集 削除	
		登録	

ターゲットメールの変更が完了します。

ターゲットメールの削除

1.削除したいリストの「削除」ボタンをクリック

ターゲットメール			更新	
送信先アドレス	設定内容		編集	
t_hoxsin@hoxsin.co.jp	金の2022/08月限が設定価格6,450円以上となったとき	期間:2021/09/25から7日間	編集	削除
t_hoxsin@hoxsin.co.jp	金の2022/08月限が設定価格6,100円以下となったとき	期間:2021/09/25から7日間	編集	削除
t_hoxsin@hoxsin.co.jp	白金の2022/08月限が設定価格3,100円以下となったとき	期間:2021/09/25から7日間	編集	削除
			登録	

ご注意

※携帯電話で受信されている方で、ドメイン指定をされている方は、「@hd-station.net」をご登録頂きますようお願い致します。
 ※有効期間は暦日となります。注文の有効期限と異なりますので、ご注意ください。

2.「OK」ボタンをクリック

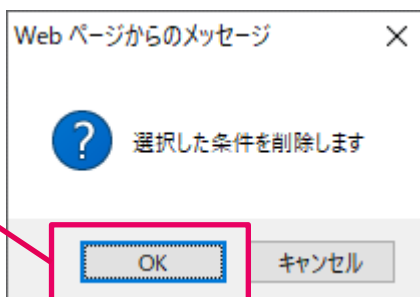

ターゲットメール			更新	
送信先アドレス	設定内容		編集	
t_hoxsin@hoxsin.co.jp	金の2022/08月限が設定価格6,450円以上となったとき	期間:2021/09/25から7日間	編集	削除
t_hoxsin@hoxsin.co.jp	金の2022/08月限が設定価格6,100円以下となったとき	期間:2021/09/25から7日間	編集	削除
			登録	

「削除」ボタンを押したリストが削除されます。