

北辰情報ステーション if

金 週足 先限 期間19/05/13~21/12/02(134)高7032(20/08/07)安4487(19/05/29)

21/11/28 22/10 始6627 高6641 安6437 終6450 出141760 前取45055

平均コマ足 (四本値) 仲値=6625



1.000 % P & F (3枠) (終値)=6450 陰転中 3 転換値 : 6766

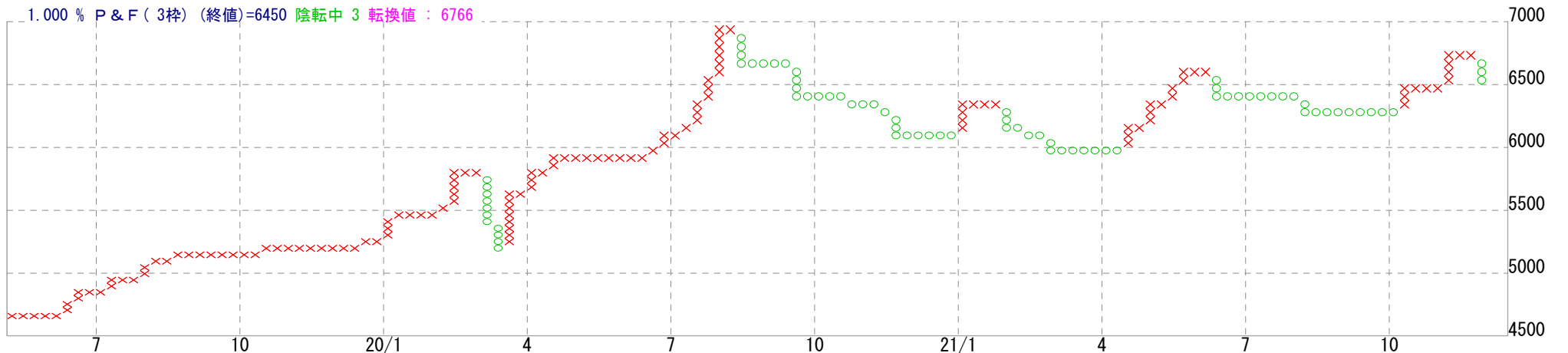

北辰情報ステーション if

白金 週足 先限 期間19/05/13~21/12/02(134)高4524(21/02/16)安1843(20/03/17)

21/11/28 22/10 始3644 高3644 安3377 終3413 出45775 前取34478

平均コマ足 (四本値) 仲値=3666



1.000 % P & F (3枠) (終値)=3413 陰転中 14 転換値 : 3557



北辰情報ステーション if

銀 週足 先限 期間19/05/13~21/12/02(134)高102.3(21/02/02)安39.8(20/03/17)

21/11/28 22/10 始86.2 高86.2 安81.1 終81.3 出820 前取1447

平均コマ足 (四本値) 仲値=86.7



1.000 % P & F (3枠) (終値)=81.3 陰転中 11 転換値 : 85.3



北辰情報ステーション if

パラジウム 週足 先限 期間19/05/13~21/12/02(134) 高10418(21/05/07) 安4449(19/06/05)

21/11/28 22/10 始6600 高6600 安6500 終6500 出3 前取170

平均コマ足 (四本値) 仲値=6979



1.000 % P & F (3枠) (終値)=6500 陰転中 16 転換値 : 6800



北辰情報ステーション if

東京原油 週足 先限 期間19/05/13~21/12/02 (134) 高53320 (21/10/21) 安15710 (20/04/22)

21/11/28 23/01 始49970 高50660 安44500 終45070 出59651 前取98625

平均コマ足 (四本値) 仲値=49029



1.000 % P & F (3枠) (終値)=45070 陰転中 14 転換値 : 47003



北辰情報ステーション if

東京ガソリン 週足 先限 期間19/05/13~21/12/02(134) 高75220(21/10/21) 安24440(20/04/22)

21/11/28 22/06 始68770 高69290 安61700 終62100 出449 前取934

平均コマ足 (四本値) 仲値=68165

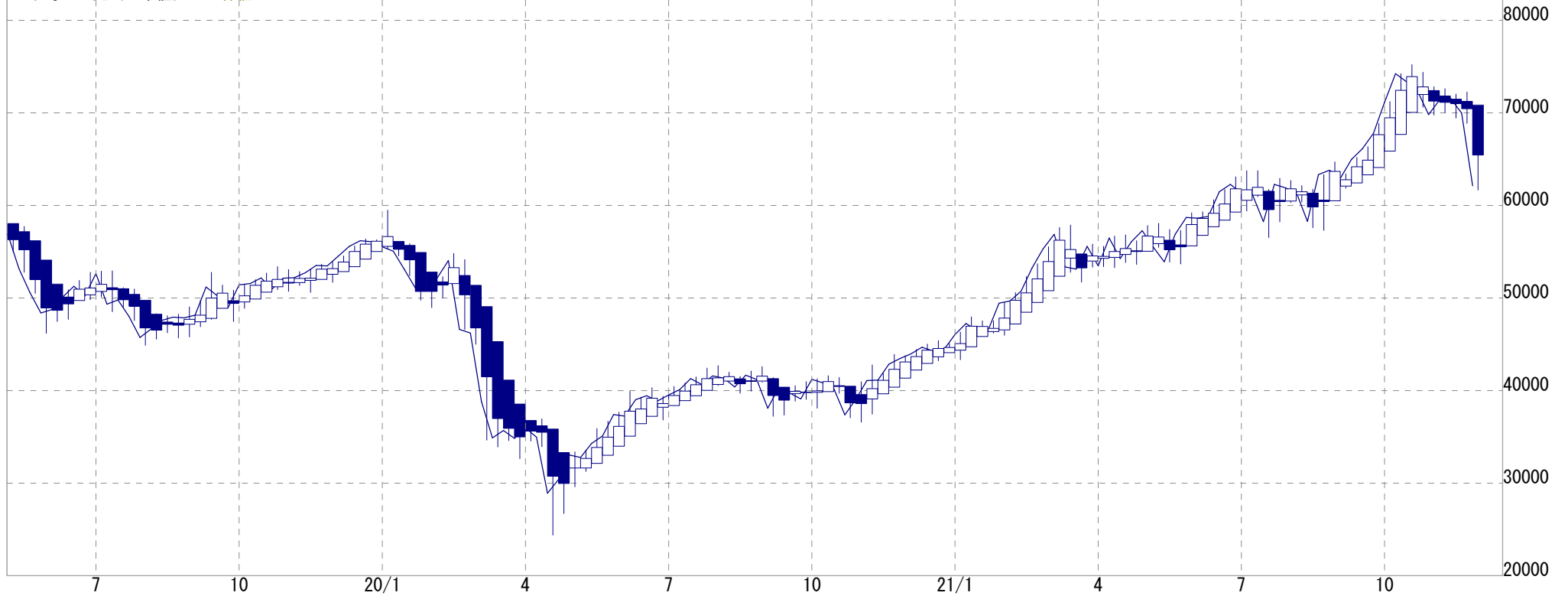

1.000 % P & F (3枠) (終値)=62100 陰転中 16 転換値 : 64979



北辰情報ステーション if

東京灯油 週足 先限 期間19/05/13~21/12/02(134)高75730(21/10/18)安25410(20/04/22)

21/11/28 22/06 始69600 高69600 安65390 終65530 出82 前取529

平均コマ足 (四本値) 仲値=69656

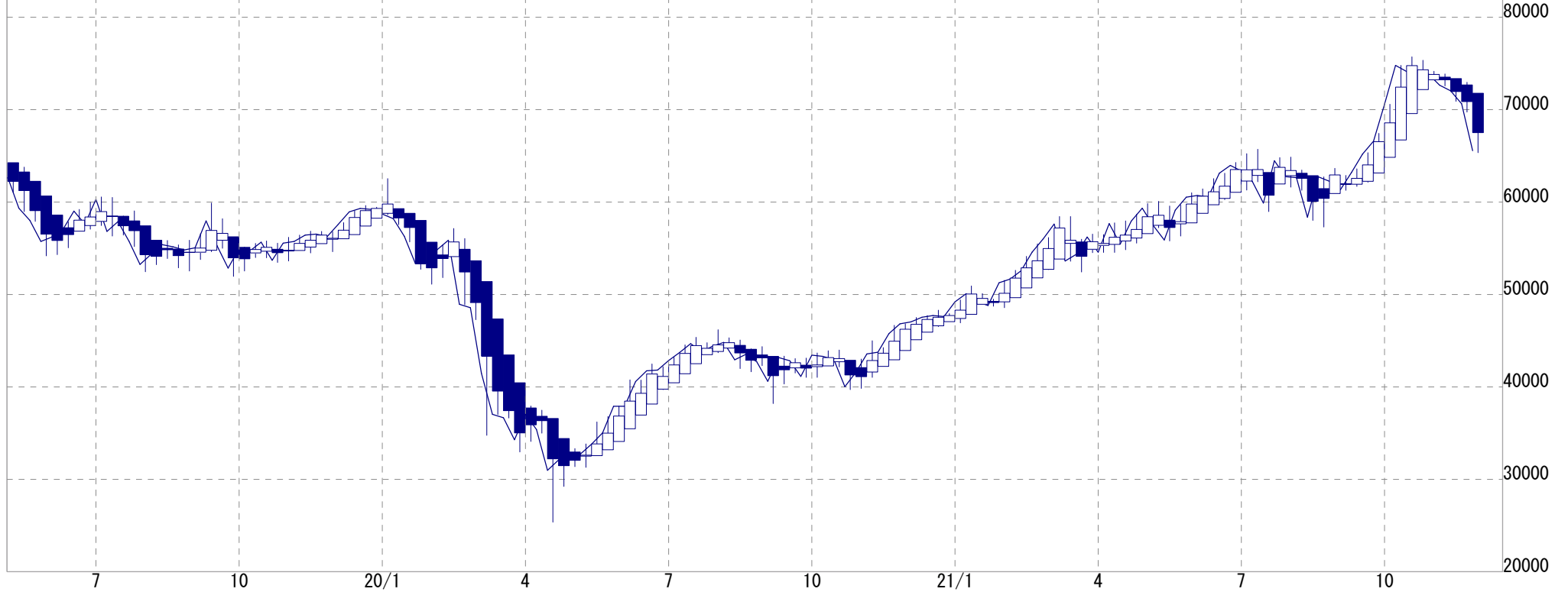

1.000 % P & F (3枠) (終値)=65530 陰転中 12 転換値 : 68370

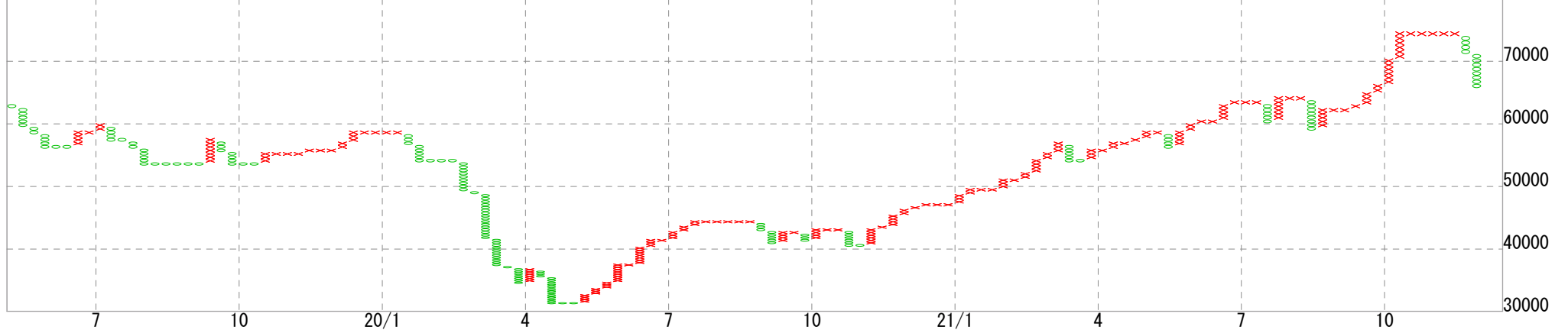

北辰情報ステーション if

ゴムRSS3 週足 先限 期間19/05/13~21/12/02(134)高293.6(21/02/25)安138.3(20/04/02)

21/11/28 22/11 始246.4 高256.5 安241.0 終244.8 出7888 前取9791

平均コマ足 (四本値) 仲値=244.5



1.000 % P & F (3枠) (終値)=244.8 陽転中 18 転換値 : 236.8



北辰情報ステーション if

コーン 週足 先限 期間19/05/13~21/12/02(134) 高42640(21/10/26) 安21400(20/04/28)
21/11/28 22/11 始38530 高38890 安37040 終37760 出579 前取1958

平均コマ足 (四本値) 仲値=38220



1.000 % P & F (3枠) (終値)=37760 陰転中 4 転換値 : 39553

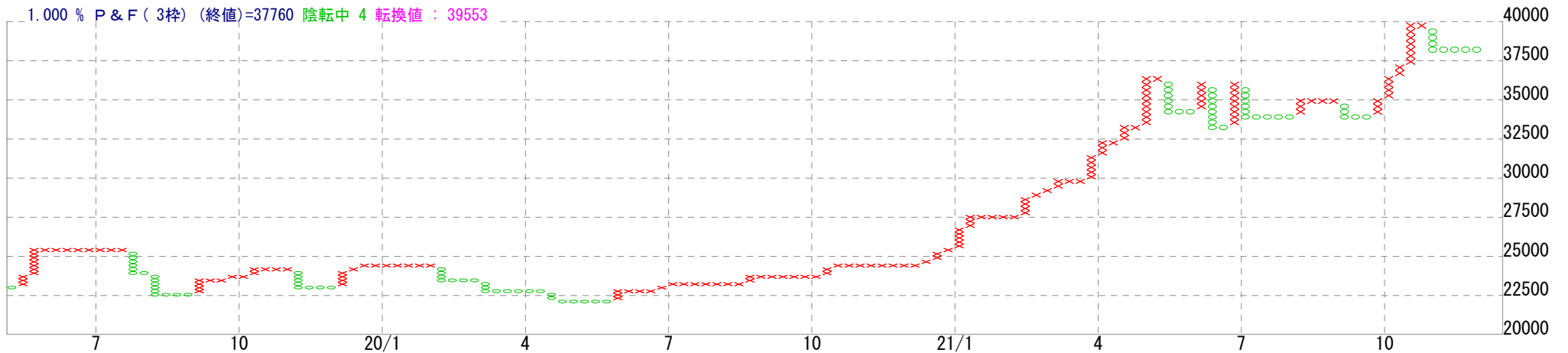

北辰情報ステーション if

一般大豆 週足 先限 期間19/05/13~21/12/02(134) 高64000(21/08/02) 安46000(20/03/10)

21/11/28 22/10 始64000 高64000 安64000 終64000

平均コマ足(四本値) 仲値=64000



1.000 % P & F (3枠) (終値)=64000 陽転中 32 転換値 : 61476

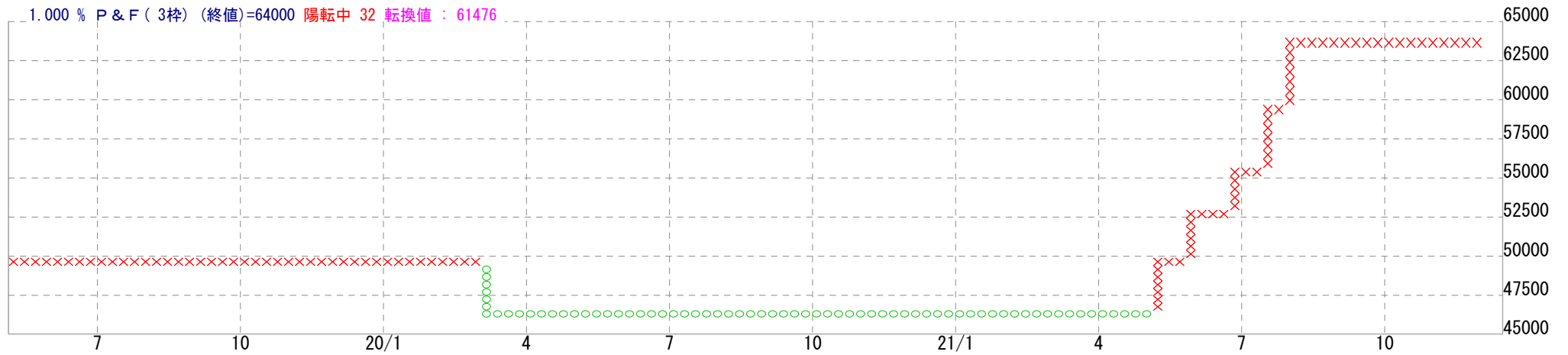

北辰情報ステーション if

小豆 週足 先限 期間19/05/13~21/12/02(134) 高20940(19/06/03) 安12300(20/08/31)

21/11/28 22/05 始12300 高12300 安12300 終12300

平均コマ足 (四本値) 仲値=12300

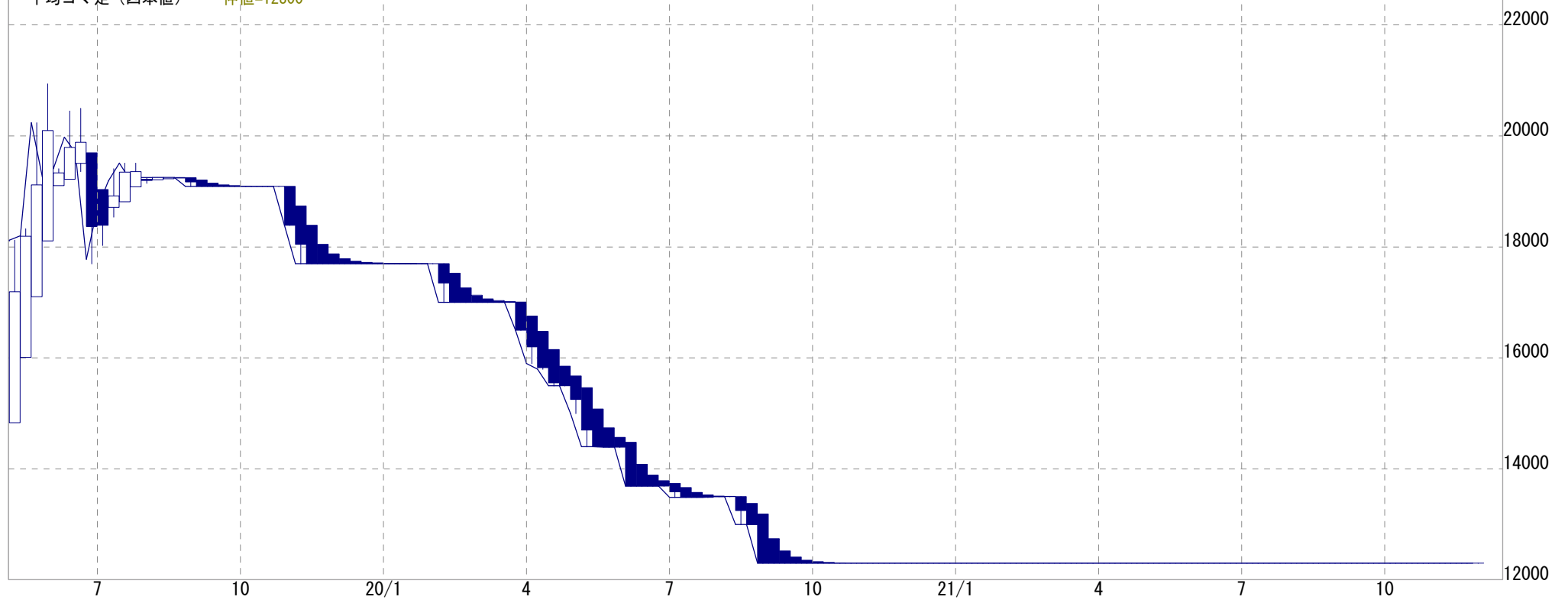

1.000 % P & F (3枠) (終値)=12300 陰転中 44 転換値 : 12885

