

北辰情報ステーション if

金 一代棒 期間91/08/29~25/02/14 (244) 高14522 (25/02/13) 安836 (99/09/16)
25/12 始13298 高14522 安13181 終14405

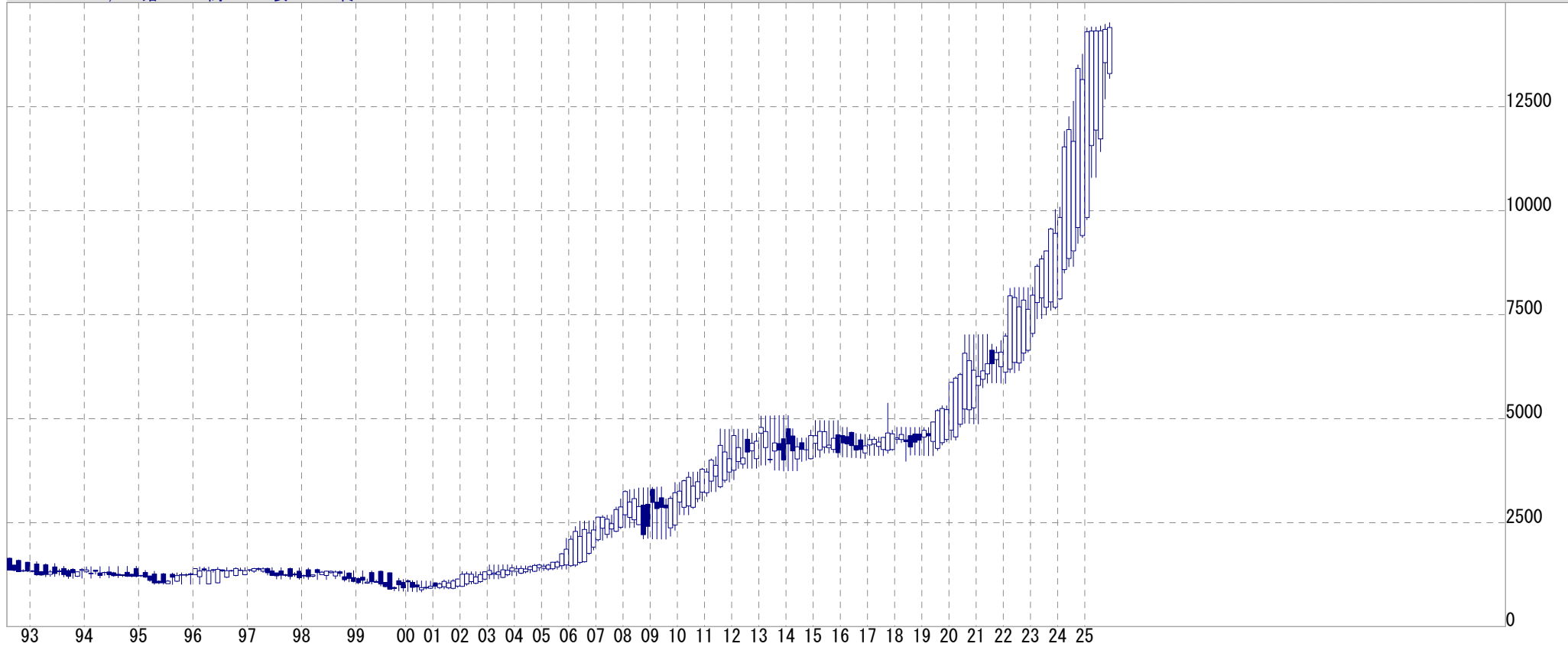

限 月	金			一代棒		納会値	出来高
	発会値	高 値	高値日	安 値	安値日		
2025/12	13298	14522	2025/ 2/13	13181	2025/ 1/ 6	14405	
2025/10	13561	14485	2025/ 2/13	12688	2024/12/ 6	14359	
2025/ 8	11726	14442	2025/ 2/13	11421	2024/ 9/ 9	14326	
2025/ 6	11938	14416	2025/ 2/13	10804	2024/ 8/ 6	14323	
2025/ 4	11569	14420	2025/ 2/13	10800	2024/ 8/ 6	14320	
2025/ 2	9837	14394	2025/ 2/13	9785	2024/ 3/ 1	14302	
2024/12	9401	13767	2024/10/31	9354	2024/ 1/ 4	13153	
2024/10	9597	13506	2024/10/24	9216	2023/12/14	13420	
2024/ 8	9035	12633	2024/ 7/17	8661	2023/10/ 6	11669	
2024/ 6	8852	12263	2024/ 5/20	8656	2023/10/ 6	11951	
2024/ 4	8584	11913	2024/ 4/22	8503	2023/ 4/28	11534	
2024/ 2	7880	10087	2023/12/ 4	7864	2023/ 2/24	9837	
2023/12	7678	10031	2023/12/ 4	7641	2023/ 1/ 4	9456	

北辰情報ステーション if

白金 一代棒 期間91/08/29~25/02/14 (244) 高7584 (08/03/06) 安1128 (99/09/02)
25/12 始4782 高4847 安4558 終4778

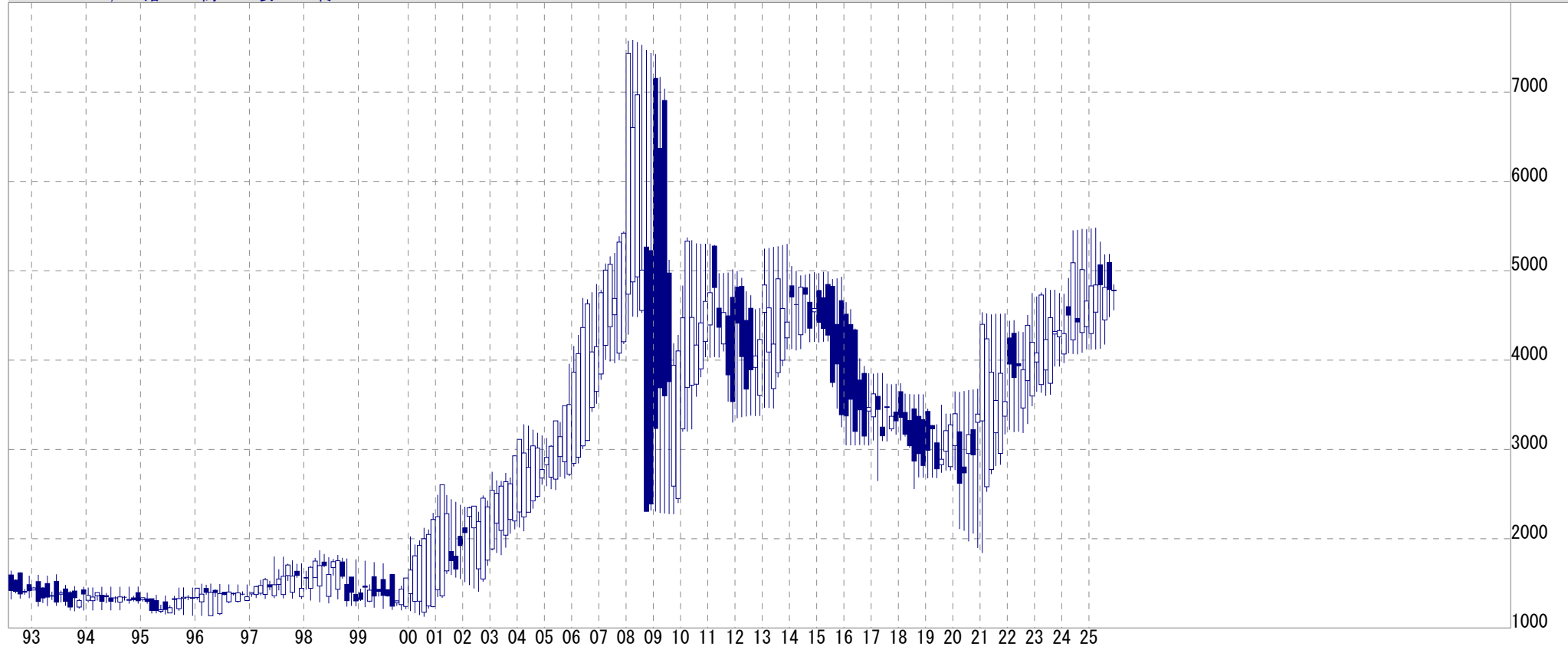

限 月	白金				一代棒		納会値	出来高
	発会値	高 値	高値日	安 値	安値日			
2025/12	4782	4847	2025/ 1/ 9	4558	2025/ 1/ 6	4778		
2025/10	5092	5188	2024/10/30	4483	2024/12/ 9	4791		
2025/ 8	4450	5183	2024/10/30	4175	2024/ 9/ 5	4814		
2025/ 6	5066	5326	2024/ 7/ 8	4129	2024/ 8/ 6	4843		
2025/ 4	4537	5482	2024/ 5/20	4121	2024/ 8/ 6	4841		
2025/ 2	4297	5473	2024/ 5/20	4120	2024/ 8/ 6	4830		
2024/12	4376	5464	2024/ 5/20	4120	2024/ 8/ 6	4661		
2024/10	4308	5469	2024/ 5/20	4083	2023/11/13	5013		
2024/ 8	4467	5457	2024/ 5/20	4065	2023/10/ 6	4426		
2024/ 6	4226	5452	2024/ 5/20	4070	2023/10/ 6	5090		
2024/ 4	4598	4920	2024/ 4/15	4076	2023/10/ 6	4503		
2024/ 2	4068	4742	2023/ 5/11	3968	2023/ 2/27	4296		
2023/12	4261	4750	2023/ 4/24	3930	2023/ 2/17	4330		

北辰情報ステーション if

銀 一代棒 期間91/08/29～25/02/14(244)高707.5(08/03/06)安39.8(20/03/17)
25/12 始152.3 高162.0 安152.0 終158.0

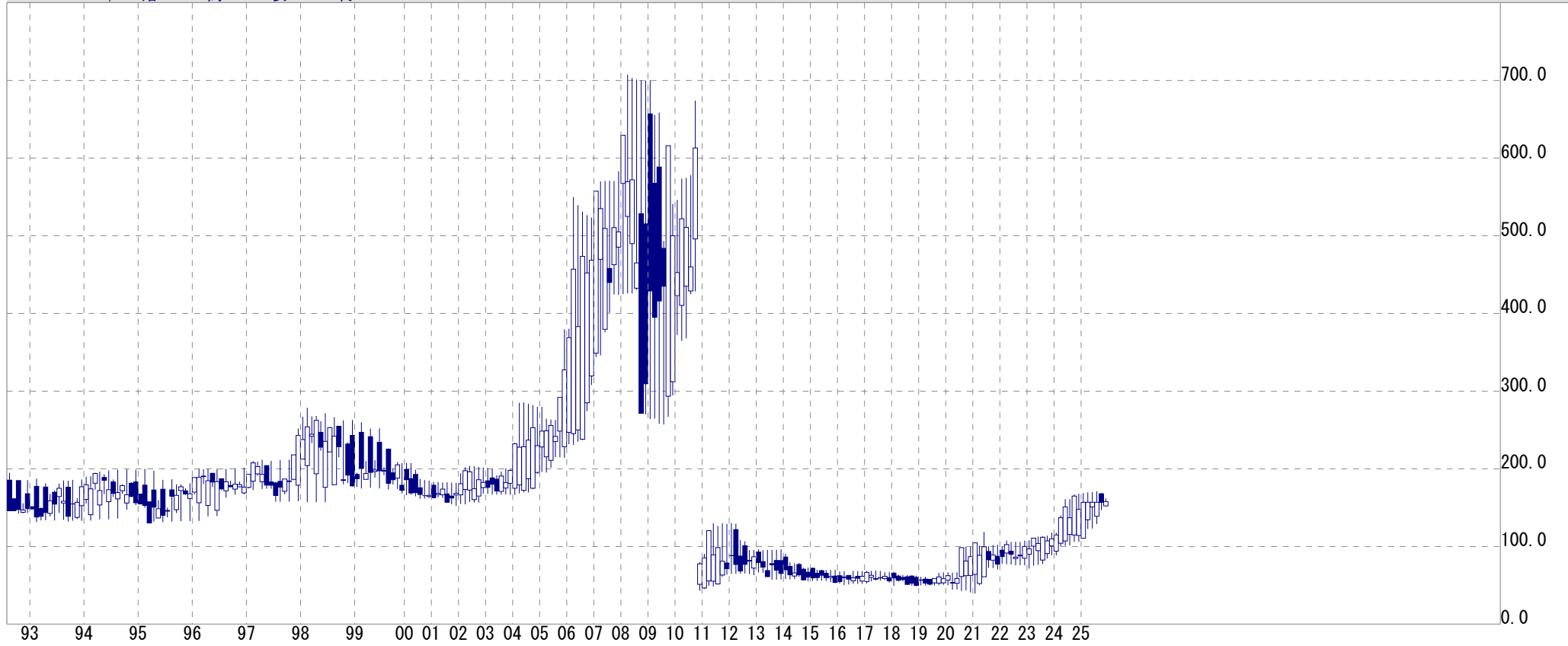

限 月	銀			一代棒		納会値	出来高
	発会値	高 値	高値日	安 値	安値日		
2025/12	152.3	162.0	2025/ 2/ 5	152.0	2025/ 1/15	158.0	
2025/10	168.0	169.0	2024/10/30	147.0	2024/12/ 2	157.0	
2025/ 8	139.0	171.1	2024/10/23	129.0	2024/ 9/ 9	157.0	
2025/ 6	151.0	170.0	2024/10/23	123.3	2024/ 8/ 6	157.0	
2025/ 4	134.5	169.9	2024/10/23	123.0	2024/ 8/ 8	157.0	
2025/ 2	110.7	169.0	2024/10/30	110.7	2024/ 2/27	157.0	
2024/12	114.3	168.0	2024/10/30	106.3	2024/ 1/23	148.0	
2024/10	115.0	167.0	2024/10/23	106.3	2024/ 1/23	165.0	
2024/ 8	115.6	161.0	2024/ 5/29	101.6	2023/10/ 5	137.0	
2024/ 6	107.3	161.1	2024/ 5/30	101.3	2023/10/ 5	151.0	
2024/ 4	104.3	140.0	2024/ 4/12	100.9	2023/ 6/23	137.0	
2024/ 2	94.1	117.9	2023/11/30	88.8	2023/ 3/10	115.0	
2023/12	100.8	118.0	2023/12/ 1	89.0	2023/ 3/ 9	110.0	

北辰情報ステーション if

原油 一代棒 期間01/09/10~25/02/14 (293) 高100000 (22/06/09) 安10150 (20/04/22)
26/04 始65140 高66800 安63350 終64060

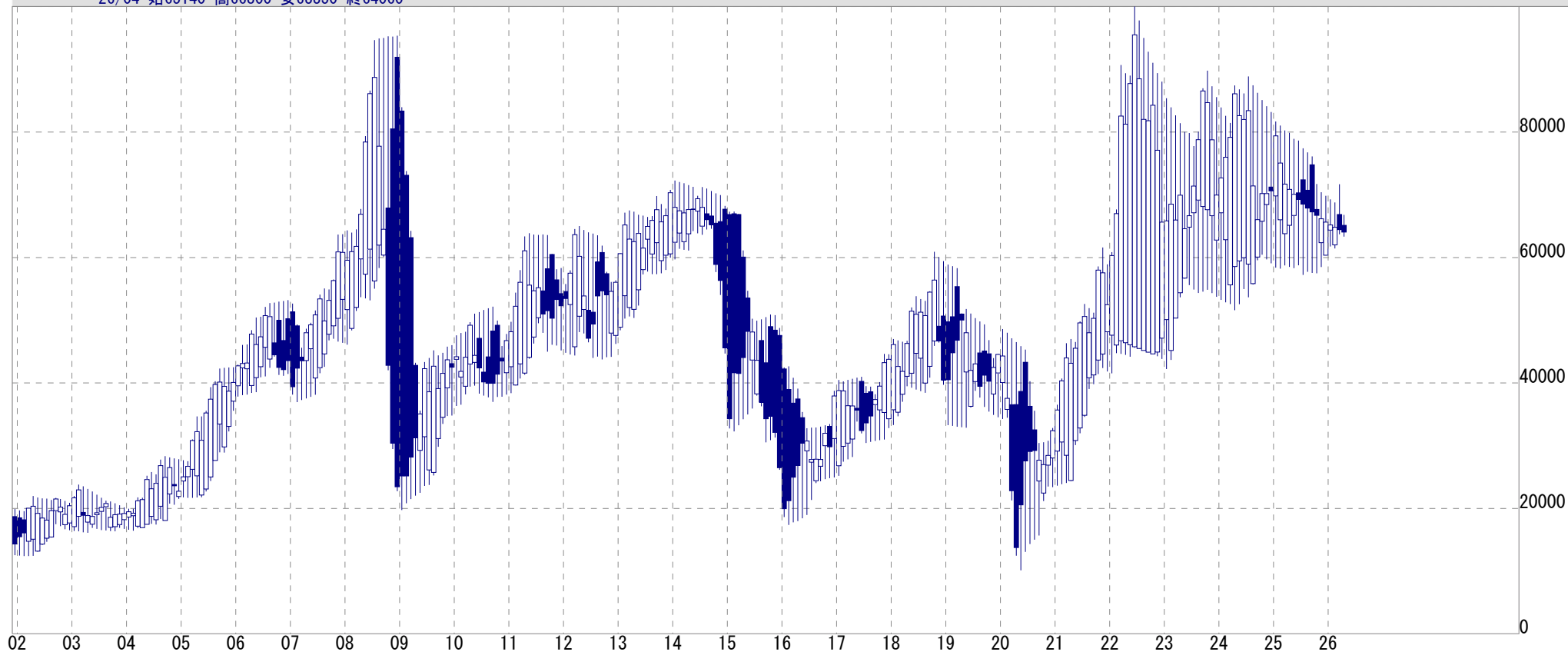

限 月	原油				一代棒		納会値	出来高
	発会値	高 値	高値日	安 値	安値日			
2026/ 4	65140	66800	2025/ 2/13	63350	2025/ 2/ 6	64060		
2026/ 3	66850	71680	2025/ 1/15	63730	2025/ 2/ 6	64440		
2026/ 2	62020	68780	2025/ 1/16	61460	2024/12/ 5	64820		
2026/ 1	64360	69270	2025/ 1/16	61770	2024/12/ 5	65200		
2025/12	60360	69850	2025/ 1/15	60360	2024/10/ 1	65640		
2025/11	62360	70410	2025/ 1/16	58500	2024/ 9/11	66170		
2025/10	67670	71720	2025/ 1/14	57500	2024/ 9/11	66730		
2025/ 9	74790	76110	2024/ 7/ 3	57560	2024/ 9/11	67280		
2025/ 8	70730	76760	2024/ 7/ 3	57730	2024/ 9/11	67870		
2025/ 7	72400	77420	2024/ 7/ 3	57240	2024/ 9/12	68510		
2025/ 6	70310	78650	2024/ 7/ 3	58770	2024/ 9/12	69290		
2025/ 5	66710	78930	2024/ 7/ 5	58320	2024/ 9/11	70070		
2025/ 4	65130	79890	2024/ 7/ 3	58520	2024/ 9/11	70860		

北辰情報ステーション if

ゴムRSS3 一代棒 期間98/09/25~25/02/14(323)高551.0(11/02/18)安53.8(01/11/26)
26/01 始375.0 高391.0 安375.0 終379.0



限 月	ゴムRSS3			一代棒		納会値	出来高
	発会値	高 値	高値日	安 値	安値日		
2026/ 1	375.0	391.0	2025/ 2/ 3	375.0	2025/ 1/28	379.0	
2025/12	365.0	391.0	2025/ 2/ 3	355.0	2025/ 1/ 7	375.0	
2025/11	365.0	391.0	2025/ 2/ 3	355.0	2025/ 1/ 7	375.0	
2025/10	380.0	391.0	2025/ 2/ 3	348.0	2024/11/13	375.0	
2025/ 9	393.0	412.4	2024/10/ 2	348.0	2024/11/13	375.0	
2025/ 8	358.0	411.0	2024/10/ 1	348.0	2024/11/13	375.8	
2025/ 7	319.0	411.0	2024/10/ 1	314.0	2024/ 8/ 1	376.6	
2025/ 6	336.0	412.0	2024/10/ 1	314.0	2024/ 8/ 1	375.8	
2025/ 5	333.0	412.0	2024/10/ 1	313.0	2024/ 8/ 1	376.7	
2025/ 4	303.0	417.2	2024/10/ 8	300.0	2024/ 4/25	376.6	
2025/ 3	325.0	419.7	2024/10/ 8	300.0	2024/ 4/25	378.3	
2025/ 2	300.2	418.1	2024/10/ 8	297.0	2024/ 2/29	377.9	
2025/ 1	288.1	416.1	2024/10/ 8	283.0	2024/ 2/ 2	390.0	

北辰情報ステーション if

コーン 一代棒 期間92/04/20~25/02/14(199)高65950(22/08/08)安8670(99/12/15)
26/01 始37000 高42510 安36980 終42000

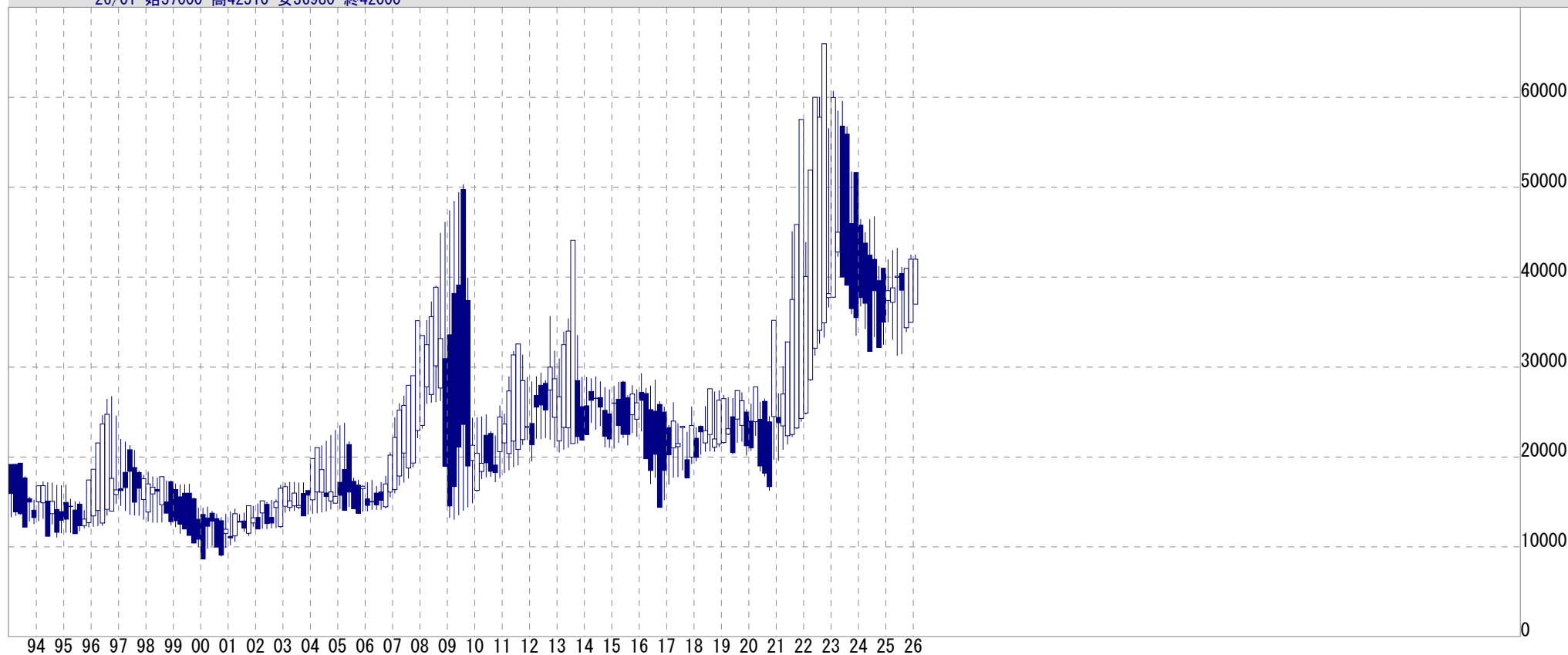

限 月	コーン			一代棒		納会値	出来高
	発会値	高 値	高値日	安 値	安値日		
2026/ 1	37000	42510	2025/ 1/14	36980	2024/12/18	42000	
2025/11	34980	42500	2025/ 1/21	34980	2024/10/16	42000	
2025/ 9	34370	40960	2025/ 1/ 6	33900	2024/ 8/23	40960	
2025/ 7	40400	41140	2025/ 1/21	31430	2024/ 8/ 6	38550	
2025/ 5	39980	43250	2024/ 5/14	31270	2024/ 8/ 6	40100	
2025/ 3	37200	42980	2025/ 1/27	33040	2024/ 8/ 2	38810	
2025/ 1	37410	41970	2024/12/ 2	35000	2024/ 8/29	38500	
2024/11	41000	41030	2023/10/16	32500	2024/ 8/15	35000	
2024/ 9	39620	41250	2023/ 8/30	32180	2024/ 8/ 2	32180	
2024/ 7	41980	46770	2023/ 6/22	33360	2024/ 2/27	38500	
2024/ 5	42450	46440	2023/ 6/22	31740	2024/ 4/ 2	31740	
2024/ 3	43800	45000	2023/ 2/22	34250	2024/ 2/ 2	37100	
2024/ 1	45780	46470	2022/12/19	36760	2023/ 5/19	37720	